RADOM

OPRACOWANIA PLANISTYCZNE OBOWIĄZUJĄCE I SPORZĄDZANE

STAN NA WRZESIEŃ 2016 R.

MIEJSKA PRACOWNIA URBANISTYCZNA W RADOMIU

Obowiązujące miejscowe plany zagosp. przestrzennego /tekst uchwały i zał. graficzny/
oraz uchwały o przystąpieniu do sporządzania miejscowych planów zagosp. przestrz.
znajdują się na stronie internetowej Urzędu Miejskiego www.bip.radom.pl
(bip - biuletyn informacji publicznej)

OZNACZENIA

- Plany miejscowe obowiazujące - uchwalone w okresie od 05.1996 r. do 03. 2015 r.
- Projekty planów miejscowych w trakcie sporządzania
- Granice opracowania zmian "Studium".
- "Studium uwarunkowań i kierunków zagospodarowania przestrzennego gminy Radom"
  UCHWAŁA UCHWALAJĄCA - Nr 221/99 RADY MIEJSKIEJ W RADOMIU Z DNIA 29.12.1999 r.
  UCHWAŁA W SPRAWIE ZMIANY - Nr 848/2006 RADY MIEJSKIEJ W RADOMIU Z DNIA 03.07.2006 r.
  UCHWAŁA UCHWALAJĄCA ZMIANĘ "STUDIUM" - Nr 168/2011 R.M. W RADOMIU Z DNIA 29.08.2011 r.
- Granica Obszaru Chronionego Krajobrazu "Dolina Kosówki" - z podziałem na strefy
  /Uchwała uchwalająca - nr 480/2009 Rady Miejskiej w Radomiu z 23.02.2009 r./
  /Dz. Urz. Woj. Mazowieckiego - nr 33/2009, poz. 765./
- Granica "Parku Kulturowego Stary Radom"
  /Uchwała uchwalająca - nr 170/2011 Rady Miejskiej w Radomiu z dnia 29.08.2011 r./
  /Dz. Urz. Woj. Mazowieckiego - nr 164 z dnia 08.09.2011 r./

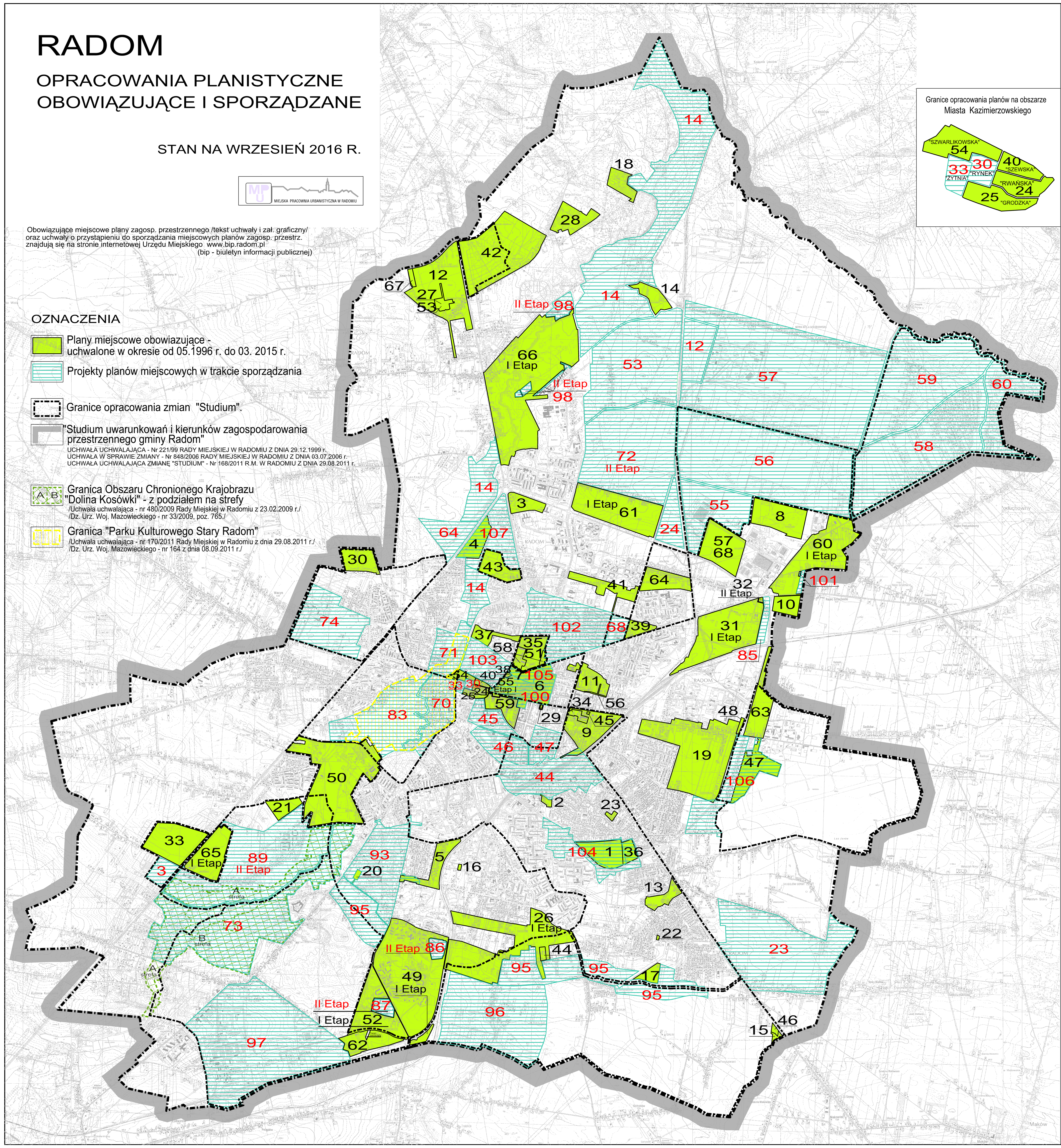

PLANY OBOWIĄZUJĄCE

OBOWIĄZUJĄCE MIEJSCOWE PLANY ZAGOSPODAROWANIA PRZESTRZENNEGO UCHWALONE W OKRESIE OD 06.1997 r. DO 08. 2016 r.

1. Miejscowy plan zag. przestrz. m. Radomia w obrębie ulic: AL. GRZECZNAROWSKIEGO, NIEMCEWICZA, JARZYNOWEJ, BIAŁEJ
   Uchwała Nr 469/97 Rady Miejskiej w Radomiu z 19.06.1997 r.
   /Dz. Urz. Nr 21/97 z 14.08.1997 r. poz. 197/
2. Zmiana miejscowego szczegółowego planu zag. przestrz. terenu ogólnomiejskiego ośr. handl.- usł. poł. w obrębie ul : ŚLĄSKIEJ, KOLEJOWEJ, STAROOPATOWSKIEJ, PLACOWEJ, J. GRZECZNAROWSKIEGO
   Uchwała Nr 470/97 Rady Miejskiej w Radomiu z 19.06.1997 r.
   /Dz. Urz. Nr 21/97 z 14.08.1997 r./
3. Miejscowy plan zag. przestrz. m. Radomia w obrębie ulic: WARSZAWSKIEJ, ŻÓŁKIEWSKIEGO, PUŁASKIEGO
   Uchwała Nr 532/97 Rady Miejskiej w Radomiu z 27.11.1997 r.
   /Dz. Urz. Nr 2/98 z 30.01.1998 r., poz. 11/
4. Miejscowy plan zag. przestrzennego - "RYBNA"
   Uchwała Nr 46/1999 Rady Miejskiej w Radomiu z 15.02.1999 r.
   /Dz. Urz. Woj. Mazowieckiego Nr 9 z 30.03.1999 r. poz. 84/
5. Miejscowy plan zag. przestrzennego - "ŻAKOWICE"
   Uchwała Nr 259/2000 Rady Miejskiej w Radomiu z 20.03.2000 r.
   /Dz. Urz. Woj. Mazowieckiego Nr 46 z 26.04.2000 r. poz. 462/
6. Miejscowy plan zag. przestrzennego - "WITOLDA - KILIŃSKIEGO"
   Uchwała Nr 260/2000 Rady Miejskiej w Radomiu z 20.03.2000 r.
   /Dz. Urz. Woj. Mazowieckiego Nr 46 z 26.04.2000 r. poz. 463/
7. Miejscowy plan zag. przestrzennego - "PLAC JAGIELLOŃSKI"
   Uchwała Nr 262/2000 Rady Miejskiej w Radomiu z 20.03.2000 r.
   /Dz. Urz. Woj. Mazowieckiego Nr 46 z 26.04.2000 r. poz. 465/
8. Miejscowy plan zag. przestrzennego w rejonie ulic: PÓŁNOCNA, LESIOWSKA, ZUBRZYCKIEGO
   Uchwała Nr 311/2000 Rady Miejskiej w Radomiu z 12.06.2000 r.
   /Dz. Urz. Woj. Mazowieckiego Nr 91 z 16.08.2000 r. poz. 905/
9. Miejscowy plan zag. przestrzennego - "DZIERZKOWSKA"
   Uchwała Nr 354/2000 Rady Miejskiej w Radomiu z 03.07.2000 r.
   /Dz. Urz. Woj. Mazowieckiego Nr 90 z 14.08.2000 r. poz.897/
10. Miejscowy plan zag. przestrzennego - "ZWOLIŃSKIEGO"
    Uchwała Nr 362/2000 Rady Miejskiej w Radomiu z 21.08.2000 r.
    /Dz. Urz. Woj. Mazowieckiego Nr 119 z 09.10.2000 r. poz. 1167/
11. Miejscowy plan zag. przestrzennego - "LEŚNICZÓWKA"
    Uchwała Nr 363/2000 Rady Miejskiej w Radomiu z 21.08.2000 r.
    /Dz. Urz. Woj. Mazowieckiego Nr 119 z 09.10.2000 r. poz. 1168/
12. Miejscowy plan zag. przestrzennego - "KASZTELAŃSKA - ORKANA"
    Uchwała Nr 549/2001 Rady Miejskiej w Radomiu z 23.04.2001 r.
    /Dz. Urz. Woj. Mazowieckiego Nr 108 z 28.05.2001 r. poz. 1385/
13. Miejscowy plan zag. przestrzennego w rejonie ulic: IDALIŃSKA, BIAŁA, SŁOWACKIEGO, GAŁCZYŃSKIEGO, WYŚCIGOWA, RZESZOWSKA
    Uchwała Nr 587/2001 Rady Miejskiej w Radomiu z 29.06.2001 r.
    /Dz. Urz. Woj. Mazowieckiego Nr 168 z 14.08.2001 r. poz. 2627/
14. Miejscowy plan zag. przestrzennego - "KRZEWIEŃ"
    Uchwała Nr 699/2002 Rady Miejskiej w Radomiu z 25.02.2002 r.
    /Dz. Urz. Woj. Mazowieckiego Nr 73 z 19.03.2002 r. poz. 1492/
15. Miejscowy plan zag. przestrzennego - ul. SŁOWACKIEGO 346
    Uchwała Nr 698/2002 Rady Miejskiej w Radomiu z 25.02.2002 r.
    /Dz. Urz. Woj. Mazowieckiego Nr 73 z 19.03.2002 r. poz. 1491/
16. Miejscowy plan zag. przestrzennego - dz. Nr 42 przy ul. ŁĄCZNEJ
    Uchwała Nr 697/2002 Rady Miejskiej w Radomiu z 25.02.2002 r.
    /Dz. Urz. Woj. Mazowieckiego Nr 73 z 19.03.2002 r. poz. 1490/
17. Miejscowy plan zag. przestrzennego - "JANISZPOLSKA"
    Uchwała Nr 730/2002 Rady Miejskiej w Radomiu z 22.04.2002 r.
    /Dz. Urz. Woj. Mazowieckiego Nr 129 z 18.05.2002 r. poz. 2924/
18. Miejscowy plan zag. przestrzennego - dz.Nr 3/2 i 1/2 przy WITOSA
    Uchwała Nr 743/2002 Rady Miejskiej w Radomiu z 27.05.2002 r.
    /Dz. Urz. Woj. Mazowieckiego Nr 154 z 13.06.2002 r. poz. 3375/
19. Miejscowy plan zag. przestrzennego - "DZIERZKÓW"
    Uchwała Nr 755/2002 Rady Miejskiej w Radomiu z 10.06.2002 r.
    /Dz. Urz. Woj. Mazowieckiego Nr 167 z 26.06.2002 r. poz. 3703/
20. Miejscowy plan zag. przestrzennego - teren przy ul. STAROWIEJSKIEJ
    Uchwała Nr 786/2002 Rady Miejskiej w Radomiu z 26.08.2002 r.
    /Dz. Urz. Woj. Mazowieckiego Nr 238 z .09.09. 2002 r. poz. 6102/
21. Miejscowy plan zag. przestrzennego - "SKRAJNA - BULWAROWA"
    Uchwała Nr 45/2002 Rady Miejskiej w Radomiu z 16.12.2002 r.
    /Dz. Urz. Woj. Mazowieckiego Nr 325 z 18.12.2002 r./
22. Miejscowy plan zag. przestrzennego dla dz. Nr 112/31 przy ul.WIERTNICZEJ
    Uchwała Nr 189/2003 Rady Miejskiej w Radomiu z 23.06.2003 r.
    /Dz. Urz. Woj. Mazowieckiego Nr 190 z 15.07.2003 r. poz. 4796/
23. Miejscowy plan zag. przestrzennego - "ZŁOTA"
    Uchwała Nr 235/2003 Rady Miejskiej w Radomiu z 22.09.2003 r.
    /Dz. Urz. Woj. Mazowieckiego Nr 256 z 03.10.2003 r. poz. 6762/
24. Miejscowy plan zag. przestrzennego - "RWAŃSKA"
    Uchwała Nr 459/2004 Rady Miejskiej w Radomiu z 05.07.2004 r.
    /Dz. Urz. Woj. Mazowieckiego Nr 192 z 02.08.2004 r. poz. 5071/
25. Miejscowy plan zag. przestrzennego - "GRODZKA"
    Uchwała Nr 460/2004 Rady Miejskiej w Radomiu z 05.07.2004 r.
    /Dz. Urz. Woj. Mazowieckiego Nr 192 z 02.08.2004 r. poz. 5072/
26. Miejscowy plan zag. przestrzennego - "GODÓW -MALCZEW" - I ETAP
    Uchwała Nr 484/2004 Rady Miejskiej w Radomiu z 13.09.2004 r.
    /Dz. Urz. Woj. Mazowieckiego Nr 248 z 28.09.2004 r. poz. 6672/
27. Zmiana miejscowego planu zag. przestrz. w rejonie KASZTELAŃSKIEJ - ORKANA
    Uchwała Nr 768/2006 Rady Miejskiej w Radomiu z 27.02.2006 r.
    /Dz. Urz. Woj. Mazowieckiego Nr 65 z 04.04.2006 r. poz. 2131/
28. Miejscowy plan zag. przestrzennego terenu SITA Radom Sp. z o.o. przy ul. Witosa 76 w Radomiu
    Uchwała Nr 800/2006 Rady Miejskiej w Radomiu z 24.04.2006 r.
    /Dz. Urz. Woj. Mazowieckiego Nr 93 z 19.05.2006 r. poz. 3086/
29. Miejscowy plan zag. przestrzennego w rejonie ulic: Malczewskiego - Kilińskiego - Niedziałkowskiego - Żeromskiego /zmiana fragm. planu-dz. nr 95/1, 95/2/
    Uchwała Nr 826/2006 Rady Miejskiej w Radomiu z 29.05.2006 r.
    /Dz. Urz. Woj. Mazowieckiego Nr 133 z 12.07.2006 r. poz. 4377/
30. Miejscowy plan zag. przestrzennego - obszar pomiędzy ul. CHABROWĄ i granicami miasta Radomia
    Uchwała Nr 827/2006 Rady Miejskiej w Radomiu z 29.05.2006 r.
    /Dz. Urz. Woj. Mazowieckiego Nr 133 z 12.07.2006 r. poz. 4378/
31. Miejscowy plan zag. przestrzennego dla obszaru ograniczonego ulicą KOZIENICKĄ, AL. WOJSKA POLSKIEGO i TORAMI PKP - I ETAP
    Uchwała Nr 891/2006 Rady Miejskiej w Radomiu z 16.10.2006 r.
    /Dz. Urz. Woj. Mazowieckiego Nr 218 z 26.10.2006 r. poz. 8215/
32. Miejscowy plan zag. przestrzennego dla obszaru ograniczonego ulicą KOZIENICKĄ, AL. WOJSKA POLSKIEGO i TORAMI PKP - II ETAP - dz. 124
    Uchwała Nr 357/2008 Rady Miejskiej w Radomiu z 07.07.2008 r.
    /Dz. Urz. Woj. Mazowieckiego Nr 159 z 19.09.2008 r. poz. 5588/
33. Miejscowy plan zag. przestrzennego dla działek nr 17/2, 17/3, 17/5, 17/8, 17/9, 17/10, 17/11, 17/12, 17/13, 17/14 poł. przy ul. HODOWLANEJ i KIELECKIEJ
    Uchwała Nr 892/2006 Rady Miejskiej w Radomiu z 16.10.2006 r.
    /Dz. Urz. Woj. Mazowieckiego Nr 218 z 26.10.2006 r. poz. 8216/
34. Miejscowy plan zag. przestrzennego w rejonie ulic : SŁOWACKIEGO, 25-go CZERWCA, ŻEROMSKIEGO, i terenów PKP od strony wsch. w Radomiu /zmiana fragmentu planu "DZIERZKOWSKA"/
    Uchwała Nr 893/2006 Rady Miejskiej w Radomiu z 16.10.2006 r.
    /Dz. Urz. Woj. Mazowieckiego Nr 218 z 26.10.2006 r. poz. 8217/
35. Zmiana miejscowego planu zag. przestrz. "CENTRUM PÓŁNOC" /uchw. w 2000 r./
    Uchwała Nr 895/2006 Rady Miejskiej w Radomiu z 16.10.2006 r.
    /Dz. Urz. Woj. Mazowieckiego Nr 218 z 26.10.2006 r. poz. 8218/
    Uchwała Nr 906/2006 Rady Miejskiej w Radomiu z 25.10.2006 r.
    /Dz. Urz. Woj. Mazowieckiego Nr 223 z 03.11.2006 r. poz. 8388/
36. Zmiana miejscowego planu zag. przestrzennego dla działek : 152/6, 152/7, 153/1, 153/2, 154/3, 154/5, 154/11, 154/12, 154/13, 154/16, 154/17, 154/18, 154/19, 154/20, 155/12, 155/13, 155/14, 155/17 położonych przy ulicy : Al. GRZECZNAROWSKIEGO, BIAŁEJ, JARZYNOWEJ w Radomiu.
    Uchwała Nr 248/2007 Rady Miejskiej w Radomiu z 17.12.2007 r.
    /Dz. Urz. Woj. Mazowieckiego Nr 265 z 20.12.2007 r. poz. 9114/
37. Miejscowy plan zag. przestrzennego "KOREJ" obejmujący teren położony w rejonie ulic: Wernera, Szarych Szeregów i Warszawskiej
    Uchwała Nr 286 /2008 Rady Miejskiej w Radomiu z 25.02.2008 r.
    /Dz. Urz. Woj. Mazowieckiego Nr 77 z 18.05.2008 r. poz. 2788/
38. Miejscowy plan zag. przestrzennego obejmujący działki nr 11/1, 11/2 - "RESURSA" /zmiana m.p.z.p. - "Plac Jagielloński"/
    Uchwała Nr 383/2008 Rady Miejskiej w Radomiu z 29.09.2008 r.
    /Dz. Urz. Woj. Mazowieckiego Nr 197 z 20.11.2008 r. poz. 7305/
39. Miejscowy plan zag. przestrzennego obejmujący teren ograniczony ulicami : 11-go LISTOPADA, STRUGA i ZBROWSKIEGO.
    Uchwała Nr 595/2009 Rady Miejskiej w Radomiu z 07.09.2009 r.
    /Dz. Urz. Woj. Mazowieckiego Nr 144 z 16.09.2009 r. poz. 4399/
40. Miejscowy plan zag. przestrzennego - "SZEWSKA"
    Uchwała Nr 668/2010 Rady Miejskiej w Radomiu z 25.01.2010 r.
    /Dz. Urz. Woj. Mazowieckiego Nr 31 z 12.02.2010 r. poz. 7/
41. Miejscowy plan zag. przestrzennego w rejonie ulic: Zbrowskiego, Chrobrego, Terenowej, Hallera - "PARK GOŁĘBIÓW"
    Uchwała Nr 667 /2010 Rady Miejskiej w Radomiu z 25.01.2010 r.
    /Dz. Urz. Woj. Mazowieckiego Nr 31 z 12.02.2010 r. poz. 46/
42. Miejscowy plan zag. przestrzennego - dla obszaru ogródków działkowych położonych przy ul. WARSZAWSKIEJ i WINCENTEGO WITOSA
    Uchwała Nr 689/2010 Rady Miejskiej w Radomiu z 22.02.2010 r.
    /Dz. Urz. Woj. Mazowieckiego Nr 56 z 17.03.2010 r. poz. 821/
43. Miejscowy plan zagadospodarowania przestrzennego obejmujący obszar pomiędzy ulicą Warszawską i rzeką Mleczną - " TOR KARTINGOWY ".
    Uchwała Nr 758/2010 Rady Miejskiej w Radomiu z 28.06.2010 r.
    /Dz. Urz. Woj. Mazowieckiego Nr 143 z 26.07.2010 r. poz. 3424/
44. Zmiana miejscowego planu zagadospodarowania przestrzennego w obrębie ulic: Armii Krajowej, Witkacego, Godowskiej i Wiejskiej - " GODÓW - MALCZEW ".
    Uchwała Nr 71/2011 Rady Miejskiej w Radomiu z 28.02.2011 r.
    /Dz. Urz. Woj. Mazowieckiego Nr .37 z 16.03.2011 r. poz.1234
45. Zmiana miejscowego planu zagadospodarowania przestrzennego w obrębie ulic: Słowackiego, 25 Cerwca, Żeromskiego i terenów PKP od strony wsch.- "DZIERZKOWSKA".
    Uchwała Nr 72/2011 Rady Miejskiej w Radomiu z 28.02.2011 r.
    /Dz. Urz. Woj. Mazowieckiego Nr .37 z 16.03.2011 r. poz.1235
46. Zmiana miejscowego planu zagadospodarowania przestrzennego na obszarze położonym przy ulicy Słowackiego 346 w Radomiu - "SŁOWACKIEGO 346"
    Uchwała Nr 73/2011 Rady Miejskiej w Radomiu z 28.02.2011 r.
    /Dz. Urz. Woj. Mazowieckiego Nr 37 z 16.03.2011 r. poz.1236/
47. Miejscowy plan zagadospodarowania przestrzennego na terenie lotniska RADOM - SADKÓW.
    Uchwała Nr 120/2011 Rady Miejskiej w Radomiu z 30.05.2011 r.
    /Dz. Urz. Woj. Mazowieckiego Nr 113/2011 z 29.06.2011 r. poz. 3586/
48. Zmiana miejscowego planu zagadospodarowania przestrzennego miasta Radomia w rejonie ulic: Lubelskiej, Al. Wojska Polskiego, Odrodzenia, Komunalnej, Kaszubskiej - - Osiedla " DZIERZKÓW".
    Uchwała Nr 193/2011 Rady Miejskiej w Radomiu z 26.09.2011 r.
    /Dz. Urz. Woj. Mazowieckiego Nr 180 z 03.10.2011 r. poz. 5562/
49. Miejscowy plan zagadospodarowania przestrzennego "POŁUDNIE" - I Etap w Radomiu.
    Uchwała Nr 290/2012 Rady Miejskiej w Radomiu z 27.02.2012 r.
    /Dz. Urz. Woj. Mazowieckiego z 08.03.2012 r. poz. 2366/
50. Miejscowy plan zagadospodarowania przestrzennego miasta Radomia dla obszaru w rejonie zalewu Borki przy ul. Maratońskiej, Bulwarowej, Kosowskiej, Suchej zwanego " ZALEW BORKI".
    Uchwała Nr 291/2012 Rady Miejskiej w Radomiu z 27.02.2012 r.
    /Dz. Urz. Woj. Mazowieckiego z 09.03.2012 r. poz. 2380/
51. Zmiana miejscowego planu zagadospodarowania przestrzennego "CENTRUM PÓŁNOC" w rejonie ulic: Chrobrego, Malczewskiego, Struga i Potoku Północnego.
    Uchwała Nr 317/2012 Rady Miejskiej w Radomiu z 26.03.2012 r.
    /Dz. Urz. Woj. Mazowieckiego z 04.04.2012 r. poz. 3089/
52. Miejscowy plan zag. przestrzennego w rejonie ulic : Warsztatowej, Wierzbickiej, granicą m. Radomia. - "POTOKOWA" - I Etap
    Uchwała Nr 331/2012 Rady Miejskiej w Radomiu z 28.05.2012 r.
    /Dz. Urz. Woj. Mazowieckieg z 06.06.2012 r. poz. 4596/
53. Zmiana miejscowego planu zagadospodarowania przestrzennego " KASZTELAŃSKA - ORKANA". /uchwalonego w 2006 r./
    Uchwała Nr 358/2012 Rady Miejskiej w Radomiu z 22.06.2012 r.
    /Dz. Urz. Woj. Mazowieckieg z 03.07.2012 r. poz. 5030/
54. Miejscowy plan zag. przestrzennego - "SZWARLIKOWSKA" na obszarze położonym w rejonie ulic : Szpitalnej, Esterki, Szwarlikowskiej, Reja, ronda Mireckiego-Okulickiego-Placu Ks. R. Kotlarza w Radomiu.
    Uchwała Nr 381/2012 Rady Miejskiej w Radomiu z 27.08.2012r.
    /Dz. Urz. Woj. Mazowieckieg z 04.09.2012 r. poz. 6119/
55. Zmiana miejscowego planu zag. przestrzennego "WITOLDA - KILIŃSKIEGO" - przyjętego Uchw. Nr 260/2000 z dnia 20.03.2000 r. zmienionego Uchw. Nr 826/2006 z 29.05.2006 r.
    Uchwała Nr 488/2013 Rady Miejskiej w Radomiu z 25.02.2013 r. - I ETAP
    /Dz. Urz. Woj. Mazowieckieg z 14.03.2013 r. poz. 3025/
56. Zmiana miejscowego planu zagadospodarowania przestrzennego "LEŚNICZÓWKA" w Radomiu, uchwalonego uchw. nr 363/2000 z 21.08.2000 r.
    Uchwała Nr 487/2013 Rady Miejskiej w Radomiu z 25.02.2013 r.
    /Dz. Urz. Woj. Mazowieckieg z 14.03.2013 r. poz. 3024/
57. Miejscowy plan zagadospodarowania przestrzennego dla obszaru ograniczonego ul. Rodziny Ziętalów, ul. Zubrzyckiego, wsch. granicą dz. nr ewid. 230/3 i ul. Żółkiewskiego.
    Uchwała Nr 535/2013 Rady Miejskiej w Radomiu z 06.05.2013 r.
    /Dz. Urz. Woj. Mazowieckiego z 17.05.2013 r. poz. 5630/
58. Zmiana miejscowego planu zag. przestrzennego "CENTRUM PÓŁNOC" w rejonie ulic: Chrobrego, Malczewskiego, Struga oraz Potoku Północnego
    Uchwała Nr 604/2013 Rady Miejskiej w Radomiu z 30.09.2013 r.
    /Dz. Urz. Woj. Mazowieckiego z 08.10.2013 r. poz. 9978/
59. Miejscowy plan zag. przestrzennego - "BERNARDYNI"
    Uchwała Nr 616/2013 Rady Miejskiej w Radomiu z 04.11.2013 r.
    /Dz. Urz. Woj. Mazowieckiego z 12.11.2013 r. poz. 11674/
60. Miejscowy plan zag. przestrzennego "KOZIENICKA - CMENTARZ - ETAP I"
    Uchwała Nr 636/2013 Rady Miejskiej w Radomiu z 25.11.2013 r.
    /Dz. Urz. Woj. Mazowieckiego z 06.12.2013 r. poz. 12768/
61. Miejscowy plan zag. przestrzennego w rejonie ulic: Żółkiewskiego, Mieszka I, Perzanowskiej, terenem PKP, Energetyków - "BRZUSTÓWKA - I ETAP"
    Uchwała Nr 681/2014 Rady Miejskiej w Radomiu z 17.03.2014 r.
    /Dz. Urz. Woj. Mazowieckiego z 20.03.2014 r. poz. 2879/
62. Miejscowy plan zag. przestrzennego "DZIELNICA PRZEMYSŁOWA"
    Uchwała Nr 712/2014 Rady Miejskiej w Radomiu z 28.04.2014 r.
    /Dz. Urz. Woj. Mazowieckiego z 05.05.2014 r. poz. 4534/
63. Miejscowy plan zag. przestrzennego "LUBELSKA"
    Uchwała Nr 760/2014 Rady Miejskiej w Radomiu z 30.06.2014 r.
    /Dz. Urz. Woj. Mazowieckiego z 04.07.2014 r. poz. 6504/
64. Miejscowy plan zag. przestrzennego "GOŁĘBIOWSKA"
    Uchwała Nr 792 /2014 Rady Miejskiej w Radomiu z 06.10.2014 r.
    /Dz. Urz. Woj. Mazowieckiego z 13.10. 2014 r. poz. 9503/
65. Miejscowy plan zag. przestrzennego w rejonie ulic: Kieleckiej, Skrajnej, Bulwarowej, Pośredniej, Suchej, rz. Mleczną - "WOŚNICKA - ETAP I"
    Uchwała Nr 86/2015 Rady Miejskiej w Radomiu z 30.03.2015 r.
    /Dz. Urz. Woj. Mazowieckiego z 12.05.2015 r. poz. 4395/
66. Miejscowy plan zag. przestrzennego "Dolina rzeki Mlecznej - ALEKSANDROWICZA - ETAP I"
    Uchwała Nr 90/2015 Rady Miejskiej w Radomiu z 30.03.2015 r.
    /Dz. Urz. Woj. Mazowieckiego z 12.05.2015 r. poz. 4396/
67. Zmiana miejscowego planu zagadospodarowania przestrzennego w rejonie ulic: KASZTELAŃSKA , ORKANA w Radomiu uchwalonego uchw. Rady Miejskiej w Radomiu Nr 549/2001 z dnia 23 kwietnia 2001 r.
    Uchwała Nr 349/2016 Rady Miejskiej w Radomiu z 29.08.2016 r.
    /Dz. Urz. Woj. Mazowieckiego z 07.09.2016 r. poz. 7844/
68. Zmiana miejscowego planu zag. przestrzennego dla obszaru ograniczonego ul. RODZINY ZIĘTALÓW, ul. ZUBRZYCKIEGO, wsch. granicą działki nr ewid. 230/3 i ul.ŻÓŁKIEWSKIEGO.
    Uchwała Nr 350/2016 Rady Miejskiej w Radomiu z 29.08.2016 r.
    /Dz. Urz. Woj. Mazowieckiego z 07.09.2016 r. poz. 7845/

PLANY SPORZĄDZANE

MIEJSCOWE PLANY ZAGOSPODAROWANIA PRZESTRZENNEGO BĘDĄCE W TRAKCIE SPORZĄDZANIA

- Numeracja wg rejestru opracowań MPU

3. Miejscowy plan zag. przestrzennego - "KIELECKA - HODOWLANA" Hodowlana - dz.nr 25/1, 25/3
   Uchwała Nr 769/2002 Rady Miejskiej w Radomiu z 01.07.2002 r.
   Uchwała Nr 512/2004 Rady Miejskiej w Radomiu z 08.11.2004 r.
12. Miejscowy plan zag. przestrzennego - dz. Nr od 15 do 39 , od 40 do 45 i 22, 104, od 24 do 39 oraz 1,2,3 przy ul. ENERGETYKÓW
    Uchwała Nr 48/2002 Rady Miejskiej w Radomiu z 16.12.2002 r.
14. Miejscowy plan zag. przestrzennego - obszar DOLINY RZEKI MLECZNEJ w granicach administracyjnych miasta Radomia.
    Uchwała Nr 60/2002 Rady Miejskiej w Radomiu z 30.12.2002 r.
    Uchwała Nr 189/2011 Rady Miejskiej w Radomiu z 26.09.2011 r.
23. Miejscowy plan zag. przestrzennego - dla obszaru ograniczonego ul. MALENICKĄ, granicą adm. miasta, ul. Grota Roweckiego ul.Słowackiego i ul. Tęczową
    Uchwała Nr 69/2002 Rady Miejskiej w Radomiu z 30.12.2002 r.
    Uchwała Nr 328/2003 Rady Miejskiej w Radomiu z 29.12.2003 r.
24. Miejscowy plan zag. przestrzennego - dla obszaru ograniczonego ul. ŻÓŁKIEWSKIEGO, ul. ENERGETYKÓW i torami PKP
    Uchwała Nr 68/2002 Rady Miejskiej w Radomiu z 30.12.2002 r.
    Uchwała Nr 327/2003 Rady Miejskiej w Radomiu z 29.12.2003 r.
30. Miejscowy plan zag. przestrzennego - "RYNEK"
    Uchwała Nr 544/2001Rady Miejskiej w Radomiu z 23.04.2001r.
    Uchwała Nr 330/2003 Rady Miejskiej w Radomiu z 29.12.2003 r.
33. Miejscowy plan zag. przestrzennego - "ŻYTNIA"
    Uchwała Nr 547/2001 Rady Miejskiej w Radomiu z 23.04.2001r.
    Uchwała Nr 329/2003 Rady Miejskiej w Radomiu z 29.12.2003r.
44. Miejscowy plan zag. przestrzennego terenu w rejonie terenów kolejowych oraz ulic : Planty, Traugutta, Prażmowskiego, Grzecznarowskiego i Kościuszki w Radomiu. - "DWORZEC KOLEJOWY".
    Uchwała Nr 861/2006 Rady Miejskiej w Radomiu z 28.08.2006 r. /uchw. uchylona/
    Uchwała Nr 514/2009 Rady Miejskiej w Radomiu z 20.04.2009 r. /uchw. uchylona/
    Uchwała Nr 191/2011 Rady Miejskiej w Radomiu z 26.09.2011 r. /uchw. uchylona/
    Uchwała Nr 606/2013 Rady Miejskiej w Radomiu z 30.09.2013 r.
45. Miejscowy plan zag. przestrzennego w rejonie ulic: Podwalnej, Wałowej, Lekarskiej, Tochtermana, Traugutta, Narutowicza w Radomiu - "NARUTOWICZA".
    Uchwała Nr 97/2007 Rady Miejskiej w Radomiu z 23.04.2007 r.
46. Miejscowy plan zag. przestrzennego w rejonie ulic: Narutowicza, Traugutta, Planty, Ks. Sedlaka w Radomiu. - "PLANTY".
    Uchwała Nr 98/2007 Rady Miejskiej w Radomiu z 23.04.2007 r.
47. Miejscowy plan zag. przestrzennego w rejonie ulic: Traugutta, Mickiewicza, 25-go Czerwca, granicą m.p.z.p. , "Dworzec kolejowy" - "WARYŃSKIEGO"
    Uchwała Nr 109/2007 Rady Miejskiej w Radomiu z 23.04.2007 r.
    Uchwała Nr 192/2011 Rady Miejskiej w Radomiu z 26.09.2011 r.
53. Miejscowy plan zag. przestrzennego w rejonie ulic: Perzanowskiej, Mieszka I, granicą działek prywatnych, granicą m.p.z.p. "Rzeka Mleczna", "Krzewień", terenem PKP - "HUTA JÓZEFOWSKA".
    Uchwała Nr 99/2007 Rady Miejskiej w Radomiu z 23.04.2007 r.
55. Miejscowy plan zag. przestrzennego w rejonie ulic: Żółkiewskiego, Północnej, Zubrzyckiego, Rodziny Ziętalów -"PÓŁNOCNA".
    Uchwała Nr 102/2007 Rady Miejskiej w Radomiu z 23.04 .2007 r.
56. Miejscowy plan zag. przestrzennego w rejonie ulic: Stara Wola Gołębiowska, Potkańskiego,Kozienickiej, Północnej, terenem PKP - "STARA WOLA GOŁĘBIOWSKA".
    Uchwała Nr 101/2007 Rady Miejskiej w Radomiu z 23.04.2007 r.
    Uchwała Nr 491/2009 Rady Miejskiej w Radomiu z 30.03.2009 r./uchw. zmieniająca/
57. Miejscowy plan zag. przestrzennego w rejonie ulic: Stara Wola Gołębiowska, terenu PKP, m.p.z.p."Energetyków", Nowa Wola Gołębiowska, Potkańskiego - "ELEKTROCIEPŁOWNIA".
    Uchwała Nr 108/2007 Rady Miejskiej w Radomiu z 23.04.2007 r.
58. Miejscowy plan zag. przestrzennego w rejonie ulic: Kozienickiej, Potkańskiego, Podleśnej, dawnego Potoku Mnich - "RAJEC PODUCHOWNY 1".
    Uchwała Nr 110/2007 Rady Miejskiej w Radomiu z 23.04.2007 r.
59. Miejscowy plan zag. przestrzennego w rejonie ulic: Potkańskiego, granicą m. Radomia, dawnego Potoku Mnich, Podleśną - "RAJEC PODUCHOWNY 2".
    Uchwała Nr 111/2007 Rady Miejskiej w Radomiu z 23.04.2007 r.
60. Miejscowy plan zag. przestrzennego w rejonie ulic: Kozienickiej, dawnego Potoku Mnich, granicą m. Radomia - "RAJEC PODUCHOWNY 3".
    Uchwała Nr 112/2007 Rady Miejskiej w Radomiu z 23.04.2007 r.
64. Miejscowy plan zag. przestrzennego obejmujący teren ograniczony od strony półn.-zach. i półn.wsch. terenami zielonymi i leśnymi, od strony poł.-wsch. ul. Czarnieckiego, od strony poł.-zach. ul.Folwarczną - "KONIÓWKA".
    Uchwała Nr 162/2007 Rady Miejskiej w Radomiu z 29.08.2007 r.
68. Miejscowy plan zag. przestrzennego obejmujący teren ograniczony ulicami : 11-go LISTOPADA, STRUGA i ZBROWSKIEGO - "RADOMIAK"
    Uchwała Nr 416/2008 Rady Miejskiej w Radomiu z 24.11.2008 r.
70. Miejscowy plan zagadospodarowania przestrzennego " STARE MIASTO".
    Uchwała Nr 512/2009 Rady Miejskiej w Radomiu z 20.04.2009 r. /uchw. uchylona/
    Uchwała Nr 142/2015 Rady Miejskiej w Radomiu z 26.06.2015 r.
71. Miejscowy plan zagadospodarowania przestrzennego -" STARY OGRÓD"
    Uchwała Nr 515/2009 Rady Miejskiej w Radomiu z 20.04.2009 r. /wyłączająca teren z m.p.z.p."Dolina rz. Mlecznej" pod m.p.z.p. "Stary Ogród"/
    Uchwała Nr 513/2009 Rady Miejskiej w Radomiu z 20.04.2009 r.
72. Miejscowy plan zag. przestrzennego w rejonie ulic: Żółkiewskiego, Mieszka I, Perzanowskiej, terenem PKP, Energetyków - "BRZUSTÓWKA - II ETAP"
    Uchwała Nr 100/2007 Rady Miejskiej w Radomiu z 23.04.2007 r.
    Uchwała Nr 247/2007 Rady Miejskiej w Radomiu z 17.12.2007 r -
73. Miejscowy plan zagadospodarowania przestrzennego "DOLINA KOSÓWKI"
    Uchwała Nr 574/2009 Rady Miejskiej w Radomiu z 29.06.2009 r.
74. Miejscowy plan zagadospodarowania przestrzennego "RADIOSTACJA" na obszarze położonym przy ul. Przytyckiej w Radomiu.
    Uchwała Nr 211/2011 Rady Miejskiej w Radomiu z 28.10.2011 r.
83. Miejscowy plan zag. przestrzennego obszaru doliny rzeki Mlecznej zw. "PIOTRÓWKA", położonego w rejonie ul. Maratońskiej, ul. Garbarskiej, ul. Malinowej, ul. Odrzańskiej, ul. Okulickiego, płn.-wsch. granicą terenów nie zabudowanych wzdłuż rzeki Mlecznej, ul. Dębową.
    Uchwała Nr 190/2011 Rady Miejskiej w Radomiu z 26.09.2011 r.
85. Miejscowy plan zag. przestrzennego dla obszaru ograniczonego ulicą KOZIENICKĄ, AL. WOJSKA POLSKIEGO i TORAMI PKP - III ETAP
    Uchwała Nr 610/98 Rady Miejskiej w Radomiu z 04.06.1998 r.
    Uchwała Nr 334/2003 Rady Miejskiej w Radomiu z 29.12.2003 r.
86. Miejscowy plan zag. przestrzennego w rejonie ulic : Wierzbickiej, Gębarzewskiej, terenem PKP, granicą m. Radomia - "POŁUDNIE -II ETAP"
    Uchwała Nr 107/2007 Rady Miejskiej w Radomiu z 23.04.2007 r.
    Uchwała Nr 449/2009 Rady Miejskiej w Radomiu z 23.02.2009 r./uchw. zmieniająca/
87. Miejscowy plan zag. przestrzennego w rejonie ulic : Warsztatowej, Wierzbickiej, granicą m. Radomia. - "POTOKOWA - II ETAP"
    Uchwała Nr 103/2007 Rady Miejskiej w Radomiu z 23.04.2007 r.
    Uchwała Nr 450/2009 Rady Miejskiej w Radomiu z 23.02.2009 r./uchw. zmieniająca/
89. Miejscowy plan zag. przestrzennego w rejonie ulic: Kieleckiej, Skrajnej, Bulwarowej, Pośredniej, Suchej, rz. Mleczną - "WOŚNICKA - II ETAP"
    Uchwała Nr 105/2007 Rady Miejskiej w Radomiu z 23.04.2007 r.
    Uchwała Nr 272/2008 Rady Miejskiej w Radomiu z 28.01.2008 r.
93. Miejscowy plan zag. przestrzennego "WIERZBICKA"
    Uchwała Nr 527/2013 Rady Miejskiej w Radomiu z 22.04.2013 r.
95. Miejscowy plan zag. przestrzennego "DOLINA RZEKI MLECZNEJ - MALCZEW"
    Uchwała Nr 383/2012 Rady Miejskiej w Radomiu z 27.08.2012 r.
96. Miejscowy plan zag. przestrzennego "WIEJSKA"
    Uchwała Nr 382/2012 Rady Miejskiej w Radomiu z 27.08.2012 r.
97. Miejscowy plan zag. przestrzennego w rejonie ulic : Stalowej, Starokrakowskiej, Potkanowskiej, Wierzbickiej, granicą m. Radomia - "POTKANÓW"
    Uchwała Nr 104/2007 Rady Miejskiej w Radomiu z 23.04.2007 r. /uchw. uchylona/
    Uchwała Nr 436/2012 Rady Miejskiej w Radomiu z 03.12.2012 r.
    Uchwała Nr 143/2015 Rady Miejskiej w Radomiu z 26.06.2015 r. /uchw. zmieniająca/
98. Miejscowy plan zag. przestrzennego "Dolina rzeki Mlecznej - ALEKSANDROWICZA - II ETAP"
    Uchwała Nr 477/2013 Rady Miejskiej w Radomiu z 21.01.2013 r.
100. Miejscowy plan zag. przestrzennego "KILIŃSKIEGO"
     Uchwała Nr 486/2004 Rady Miejskiej w Radomiu z 13.09.2004 r. /uchw. uchylona/
     Uchwała Nr 359/2012 Rady Miejskiej w Radomiu z 22.06.2012 r. /uchw. uchylona/
     Uchwała Nr 605/2013 Rady Miejskiej w Radomiu z 30.09.2013 r.
101. Miejscowy plan zag. przestrzennego "KOZIENICKA - CMENTARZ" - etap II
     Uchwała Nr 229/2007 Rady Miejskiej w Radomiu z 26.11.2007 r. /uchw. uchylona/
     Uchwała Nr 526/2013 Rady Miejskiej w Radomiu z 22.04.2013 r.
102. Miejscowy plan zag. przestrzennego miasta Radomia - "OSIEDLE XV LECIA"
     Uchwała Nr 686/2014 Rady Miejskiej w Radomiu z 17.03.2014 r.
103. Miejscowy plan zag. przestrzennego "REJA, MIRECKIEGO, WERNERA, MALCZEWSKIEGO"
     Uchwała Nr 106/2007 Rady Miejskiej w Radomiu z 23.04.2007 r. /uchw. uchylona/
     Uchwała Nr 685/2014 Rady Miejskiej w Radomiu z 17.03.2014 r.
104. Miejscowy plan zag. przestrzennego dla obszaru węzłowego "GRZECZNAROWSKIEGO - NIEMCEWICZA - JARZYNOWA - BIAŁA"
     Uchwała Nr 684/2014 Rady Miejskiej w Radomiu z 17.03.2014 r.
     Uchwała Nr 87/2015 Rady Miejskiej w Radomiu z 30.03.2015 r. /uchw. zmieniająca/
105. Miejscowy plan zag. przestrzennego obszaru w rejonie ulic: "Struga, Malczewskiego, Pileckiego, Kelles-Krauza i Placu Jagiellońskiego zwanego "PLAC JAGIELLOŃSKI II"
     Uchwała Nr 776/2014 Rady Miejskiej w Radomiu z 25.08.2014 r.
     Uchwała Nr 793/2014 Rady Miejskiej w Radomiu z 06.10.2014 r.
106. Miejscowy plan zag. przestrzennego "LOTNISKO"
     Uchwała Nr 794/2014 Rady Miejskiej w Radomiu z 06.10.2014 r.
107. Miejscowy plan zag. przestrzennego "RYBNA - CZARNIECKIEGO - WARSZAWSKA"
     Uchwała Nr 311/2016 Rady Miejskiej w Radomiu z 30.05.2016 r.