RADOM

OPRACOWANIA PLANISTYCZNE OBOWIĄZUJĄCE I SPORZĄDZANE

STAN NA 24 WRZEŚNIA 2012 R.

MIEJSKA PRACOWNIA URBANISTYCZNA W RADOMIU

Obowiązujące miejscowe plany zagosp. przestrzennego /tekst uchwały i zał. graficzny/ oraz uchwały o przystąpieniu do sporządzania miejscowych planów zagosp. przestrz. znajdują się na stronie internetowej Urzędu Miejskiego www.bip.radom.pl
(bip - biuletyn informacji publicznej)

OZNACZENIA

- Plany miejscowe obowiazujące - uchwalone w okresie od 08.1997 r. do 10. 2006 r.
- Plany miejscowe obowiązujące - uchwalone w okresie od 12. 2007 r. do 8. 2012 r.
- Projekty planów miejscowych w trakcie sporządzania
- Uchwalone etapy Zmiany "Studium".
- "Studium uwarunkowań i kierunków zagospodarowania przestrzennego gminy Radom"
  UCHWAŁA UCHWALAJĄCA - Nr 221/99 RADY MIEJSKIEJ W RADOMIU Z DNIA 29.12.1999 r.
  UCHWAŁA W SPRAWIE ZMIANY - Nr 848/2006 RADY MIEJSKIEJ W RADOMIU Z DNIA 03.07.2006 r.
  UCHWAŁA UCHWALAJĄCA ZMIANĘ "STUDIUM" - Nr 168/2011 R.M. W RADOMIU Z DNIA 29.08.2011 r.
- A B Granica Obszaru Chronionego Krajobrazu "Dolina Kosówki" - z podziałem na strefy
  /Uchwała uchwalająca - nr 480/2009 Rady Miejskiej w Radomiu z 23.02.2009 r./
  /Dz. Urz. Woj. Mazowieckiego - nr 33/2009, poz. 765./
- Granica "Parku Kulturowego Stary Radom"
  /Uchwała uchwalająca - nr 170/2011 Rady Miejskiej w Radomiu z dnia 29.08.2011 r./
  /Dz. Urz. Woj. Mazowieckiego - nr 164 z dnia 08.09.2011 r./

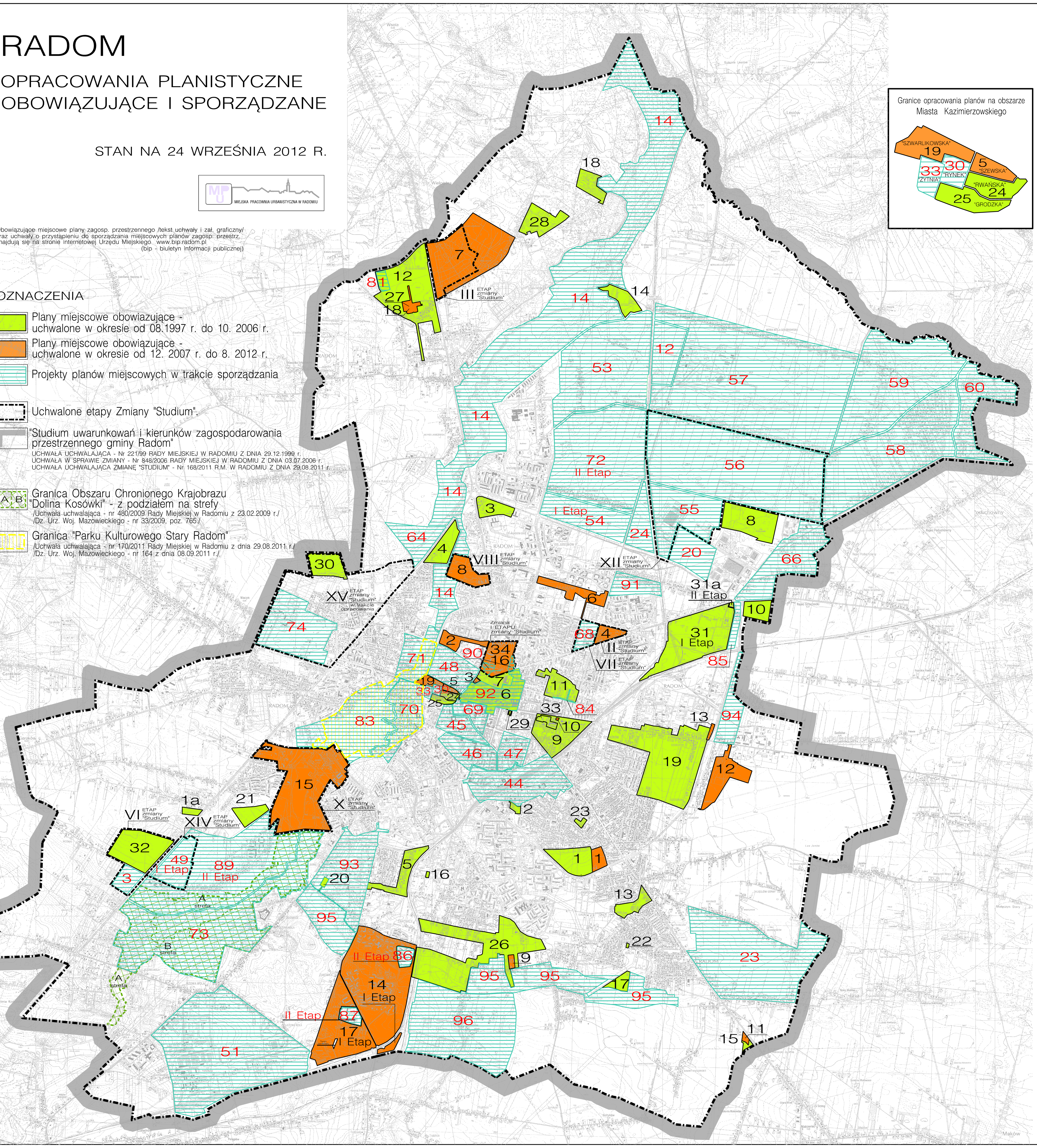

PLANY OBOWIĄZUJĄCE

OBOWIĄZUJĄCE MIEJSCOWE PLANY ZAGOSPODAROWANIA PRZESTRZENNEGO UCHWALONE W OKRESIE OD 06. 1997 r. DO 10. 2006 r.

1a. Zmiana miejscowego uproszczonego planu zespołu zabudowy jednorodzinnej przy ulicy CHODKIEWICZA w Radomiu.
Uchwała Nr 298/96 Rady Miejskiej w Radomiu z 17.05.1996 r.
/Dz. Urz. Nr 1 Woj. Radomskiego Nr 14 z 05.07.1996 r. poz. 179/

1. Miejscowy plan zag. przestrz. m. Radomia w obrębie ulic: AL. GRZECZNAROWSKIEGO, NIEMCEWICZA, JARZYNOWEJ, BIAŁEJ
Uchwała Nr 469/97 Rady Miejskiej w Radomiu z 19.06.1997 r.
/Dz. Urz. Nr 21/97 z 14.08.1997 r. poz. 197/

2. Zmiana miejscowego szczegółowego planu zag. przestrz. terenu ogólnomiejskiego ośr. handl.- usł. poł. w obrębie ul : ŚLĄSKIEJ, KOLEJOWEJ, STAROOPATOWSKIEJ, PLACOWEJ, J. GRZECZNAROWSKIEGO
Uchwała Nr 470/97 Rady Miejskiej w Radomiu z 19.06.1997 r.
/Dz. Urz. Nr 21/97 z 14.08.1997 r./

3. Miejscowy plan zag. przestrz. m. Radomia w obrębie ulic: WARSZAWSKIEJ, ŻÓŁKIEWSKIEGO, PUŁASKIEGO
Uchwała Nr 532/97 Rady Miejskiej w Radomiu z 27.11.1997 r.
/Dz. Urz. Nr 2/98 z 30.01.1998 r., poz. 11/

4. Miejscowy plan zag. przestrzennego - "RYBNA"
Uchwała Nr 46/1999 Rady Miejskiej w Radomiu z 15.02.1999 r.
/Dz. Urz. Woj. Mazowieckiego Nr 9 z 30.03.1999 r. poz. 84/

5. Miejscowy plan zag. przestrzennego - "ŻAKOWICE"
Uchwała Nr 259/2000 Rady Miejskiej w Radomiu z 20.03.2000 r.
/Dz. Urz. Woj. Mazowieckiego Nr 46 z 26.04.2000 r. poz. 462/

6. Miejscowy plan zag. przestrzennego - "WITOLDA - KILIŃSKIEGO"
Uchwała Nr 260/2000 Rady Miejskiej w Radomiu z 20.03.2000 r.
/Dz. Urz. Woj. Mazowieckiego Nr 46 z 26.04.2000 r. poz. 463/

7. Miejscowy plan zag. przestrzennego - "PLAC JAGIELLOŃSKI"
Uchwała Nr 262/2000 Rady Miejskiej w Radomiu z 20.03.2000 r.
/Dz. Urz. Woj. Mazowieckiego Nr 46 z 26.04.2000 r. poz. 465/

8. Miejscowy plan zag. przestrzennego w rejonie ulic: PÓŁNOCNA, LESIOWSKA, ZUBRZYCKIEGO
Uchwała Nr 311/2000 Rady Miejskiej w Radomiu z 12.06.2000 r.
/Dz. Urz. Woj. Mazowieckiego Nr 91 z 16.08.2000 r. poz. 905/

9. Miejscowy plan zag. przestrzennego - "DZIERZKOWSKA"
Uchwała Nr 354/2000 Rady Miejskiej w Radomiu z 03.07.2000 r.
/Dz. Urz. Woj. Mazowieckiego Nr 90 z 14.08.2000 r. poz.897/

10. Miejscowy plan zag. przestrzennego - "ZWOLIŃSKIEGO"
Uchwała Nr 362/2000 Rady Miejskiej w Radomiu z 21.08.2000 r.
/Dz. Urz. Woj. Mazowieckiego Nr 119 z 09.10.2000 r. poz. 1167/

11. Miejscowy plan zag. przestrzennego - "LEŚNICZÓWKA"
Uchwała Nr 363/2000 Rady Miejskiej w Radomiu z 21.08.2000 r.
/Dz. Urz. Woj. Mazowieckiego Nr 119 z 09.10.2000 r. poz. 1168/

12. Miejscowy plan zag. przestrzennego - "KASZTELAŃSKA - ORKANA"
Uchwała Nr 549/2001 Rady Miejskiej w Radomiu z 23.04.2001 r.
/Dz. Urz. Woj. Mazowieckiego Nr 108 z 28.05.2001 r. poz. 1385/

13. Miejscowy plan zag. przestrzennego w rejonie ulic: IDALIŃSKA, BIAŁA, SŁOWACKIEGO, GAŁCZYŃSKIEGO, WYŚCIGOWA, RZESZOWSKA
Uchwała Nr 587/2001 Rady Miejskiej w Radomiu z 29.06.2001 r.
/Dz. Urz. Woj. Mazowieckiego Nr 168 z 14.08.2001 r. poz. 2627/

14. Miejscowy plan zag. przestrzennego - "KRZEWIEŃ"
Uchwała Nr 699/2002 Rady Miejskiej w Radomiu z 25.02.2002 r.
/Dz. Urz. Woj. Mazowieckiego Nr 73 z 19.03.2002 r. poz. 1492/

15. Miejscowy plan zag. przestrzennego - ul. SŁOWACKIEGO 346
Uchwała Nr 698/2002 Rady Miejskiej w Radomiu z 25.02.2002 r.
/Dz. Urz. Woj. Mazowieckiego Nr 73 z 19.03.2002 r. poz. 1491/

16. Miejscowy plan zag. przestrzennego - dz. Nr 42 przy ul. ŁĄCZNEJ
Uchwała Nr 697/2002 Rady Miejskiej w Radomiu z 25.02.2002 r.
/Dz. Urz. Woj. Mazowieckiego Nr 73 z 19.03.2002 r. poz. 1490/

17. Miejscowy plan zag. przestrzennego - "JANISZPOLSKA"
Uchwała Nr 730/2002 Rady Miejskiej w Radomiu z 22.04.2002 r.
/Dz. Urz. Woj. Mazowieckiego Nr 129 z 18.05.2002 r. poz. 2924/

18. Miejscowy plan zag. przestrzennego - dz.Nr 3/2 i 1/2 przy WITOSA
Uchwała Nr 743/2002 Rady Miejskiej w Radomiu z 27.05.2002 r.
/Dz. Urz. Woj. Mazowieckiego Nr 154 z 13.06.2002 r. poz. 3375/

19. Miejscowy plan zag. przestrzennego - "DZIERZKÓW"
Uchwała Nr 755/2002 Rady Miejskiej w Radomiu z 10.06.2002 r.
/Dz. Urz. Woj. Mazowieckiego Nr 167 z 26.06.2002 r. poz. 3703/

20. Miejscowy plan zag. przestrzennego - teren przy ul. STAROWIEJSKIEJ
Uchwała Nr 786/2002 Rady Miejskiej w Radomiu z 26.08.2002 r.
/Dz. Urz. Woj. Mazowieckiego Nr 238 z .09.09. 2002 r. poz. 6102/

21. Miejscowy plan zag. przestrzennego - "SKRAJNA - BULWAROWA"
Uchwała Nr 45/2002 Rady Miejskiej w Radomiu z 16.12.2002 r.
/Dz. Urz. Woj. Mazowieckiego Nr 325 z 18.12.2002 r./

22. Miejscowy plan zag. przestrzennego dla dz. Nr 112/31 przy ul.WIERTNICZEJ
Uchwała Nr 189/2003 Rady Miejskiej w Radomiu z 23.06.2003 r.
/Dz. Urz. Woj. Mazowieckiego Nr 190 z 15.07.2003 r. poz. 4796/

23. Miejscowy plan zag. przestrzennego - "ZŁOTA"
Uchwała Nr 235/2003 Rady Miejskiej w Radomiu z 22.09.2003 r.
/Dz. Urz. Woj. Mazowieckiego Nr 256 z 03.10.2003 r. poz. 6762/

24. Miejscowy plan zag. przestrzennego - "RWAŃSKA"
Uchwała Nr 459/2004 Rady Miejskiej w Radomiu z 05.07.2004 r.
/Dz. Urz. Woj. Mazowieckiego Nr 192 z 02.08.2004 r. poz. 5071/

25. Miejscowy plan zag. przestrzennego - "GRODZKA"
Uchwała Nr 460/2004 Rady Miejskiej w Radomiu z 05.07.2004 r.
/Dz. Urz. Woj. Mazowieckiego Nr 192 z 02.08.2004 r. poz. 5072/

26. Miejscowy plan zag. przestrzennego - "GODÓW -MALCZEW"
Uchwała Nr 484/2004 Rady Miejskiej w Radomiu z 13.09.2004 r. /I ETAP /
/Dz. Urz. Woj. Mazowieckiego Nr 248 z 28.09.2004 r. poz. 6672/

27. Zmiana miejscowego planu zag. przestrz. w rejonie KASZTELAŃSKIEJ - ORKANA
Uchwała Nr 768/2006 Rady Miejskiej w Radomiu z 27.02.2006 r.
/Dz. Urz. Woj. Mazowieckiego Nr 65 z 04.04.2006 r. poz. 2131/

28. Miejscowy plan zag. przestrzennego terenu SITA Radom Sp. z o.o. przy ul. Witosa 76 w Radomiu
Uchwała Nr 800/2006 Rady Miejskiej w Radomiu z 24.04.2006 r.
/Dz. Urz. Woj. Mazowieckiego Nr 93 z 19.05.2006 r. poz. 3086/

29. Miejscowy plan zag. przestrzennego w rejonie ulic: Malczewskiego - Kilińskiego - Niedziałkowskiego - Żeromskiego /zmiana fragm. planu-dz. nr 95/1, 95/2/
Uchwała Nr 826/2006 Rady Miejskiej w Radomiu z 29.05.2006 r.
/Dz. Urz. Woj. Mazowieckiego Nr 133 z 12.07.2006 r. poz. 4377/

30. Miejscowy plan zag. przestrzennego - obszar pomiędzy ul. CHABROWĄ i granicami miasta Radomia
Uchwała Nr 827/2006 Rady Miejskiej w Radomiu z 29.05.2006 r.
/Dz. Urz. Woj. Mazowieckiego Nr 133 z 12.07.2006 r. poz. 4378/

31. Miejscowy plan zag. przestrzennego dla obszaru ograniczonego ulicą KOZIENICKĄ, AL. WOJSKA POLSKIEGO i TORAMI PKP - 31-I ETAP
Uchwała Nr 891/2006 Rady Miejskiej w Radomiu z 16.10.2006 r.
/Dz. Urz. Woj. Mazowieckiego Nr 218 z 26.10.2006 r. poz. 8215/
31a -II ETAP - dz. 124
Uchwała Nr 357/2008 Rady Miejskiej w Radomiu z 07.07.2008 r.
/Dz. Urz. Woj. Mazowieckiego Nr 159 z 19.09.2008 r. poz. 5588/

32. Miejscowy plan zag. przestrzennego dla działek nr 17/2, 17/3, 17/5, 17/8, 17/9, 17/10, 17/11, 17/12, 17/13, 17/14 poł. przy ul. HODOWLANEJ i KIELECKIEJ
Uchwała Nr 892/2006 Rady Miejskiej w Radomiu z 16.10.2006 r.
/Dz. Urz. Woj. Mazowieckiego Nr 218 z 26.10.2006 r. poz. 8216/

33. Miejscowy plan zag. przestrzennego w rejonie ulic : SŁOWACKIEGO, 25-go CZERWCA, ŻEROMSKIEGO, i terenów PKP od strony wsch. w Radomiu /zmiana fragmentu planu "DZIERZKOWSKA"/
Uchwała Nr 893/2006 Rady Miejskiej w Radomiu z 16.10.2006 r.
/Dz. Urz. Woj. Mazowieckiego Nr 218 z 26.10.2006 r. poz. 8217/

34. Zmiana miejscowego planu zag. przestrz. "CENTRUM PÓŁNOC" /uchw. w 2000 r./
Uchwała Nr 895/2006 Rady Miejskiej w Radomiu z 16.10.2006 r.
/Dz. Urz. Woj. Mazowieckiego Nr 218 z 26.10.2006 r. poz. 8218/
Uchwała Nr 906/2006 Rady Miejskiej w Radomiu z 25.10.2006 r.
/Dz. Urz. Woj. Mazowieckiego Nr 223 z 03.11.2006 r. poz. 8388/

Zmiana miejscowego planu zagospodarowania przestrzennego /uchw. w 2006 r./ "CENTRUM PÓŁNOC" w rejonie ulic: Chrobrego, Malczewskiego, Struga i Potoku Płn.
Uchwała Nr 317/2012 Rady Miejskiej w Radomiu z 26.03.2012 r.
/Dz. Urz. Woj. Mazowieckieg z 04.04.2012 r. poz. 3089/

PLANY OBOWIĄZUJĄCE

OBOWIĄZUJĄCE MIEJSCOWE PLANY ZAGOSPODAROWANIA PRZESTRZENNEGO UCHWALONE W OKRESIE OD 12. 2007 r. DO 8. 2012 r.

1. Zmiana miejscowego planu zag. przestrzennego dla działek : 152/6, 152/7, 153/1, 153/2, 154/3, 154/5, 154/11, 154/12, 154/13, 154/16, 154/17, 154/18, 154/19, 154/20, 155/12, 155/13, 155/14, 155/17 położonych przy ulicy : Al. GRZECZNAROWSKIEGO, BIAŁEJ, JARZYNOWEJ w Radomiu.
Uchwała Nr 248/2007 Rady Miejskiej w Radomiu z 17.12.2007 r.
/Dz. Urz. Woj. Mazowieckiego Nr 265 z 20.12.2007 r. poz. 9114/

2. Miejscowy plan zag. przestrzennego "KOREJ" obejmujący teren położony w rejonie ulic: Wernera, Szarych Szeregów i Warszawskiej
Uchwała Nr 286 /2008 Rady Miejskiej w Radomiu z 25.02.2008 r.
/Dz. Urz. Woj. Mazowieckiego Nr 77 z 18.05.2008 r. poz. 2788/

3. Miejscowy plan zag. przestrzennego obejmujący działki nr 11/1, 11/2 - "RESURSA" /zmiana m.p.z.p. - "Plac Jagielloński"/
Uchwała Nr 383/2008 Rady Miejskiej w Radomiu z 29.09.2008 r.
/Dz. Urz. Woj. Mazowieckiego Nr 197 z 20.11.2008 r. poz. 7305/

4. Miejscowy plan zag. przestrzennego obejmujący teren ograniczony ulicami : 11-go LISTOPADA, STRUGA i ZBROWSKIEGO.
Uchwała Nr 595/2009 Rady Miejskiej w Radomiu z 07.09.2009 r.
/Dz. Urz. Woj. Mazowieckiego Nr 144 z 16.09.2009 r. poz. 4399/

5. Miejscowy plan zag. przestrzennego - "SZEWSKA"
Uchwała Nr 668/2010 Rady Miejskiej w Radomiu z 25.01.2010 r.
/Dz. Urz. Woj. Mazowieckiego Nr 31 z 12.02.2010 r. poz. 7/

6. Miejscowy plan zag. przestrzennego w rejonie ulic: Zbrowskiego, Chrobrego, Terenowej, Hallera - "PARK GOŁĘBIÓW"
Uchwała Nr 667 /2010 Rady Miejskiej w Radomiu z 25.01.2010 r.
/Dz. Urz. Woj. Mazowieckiego Nr 31 z 12.02.2010 r. poz. 46/

7. Miejscowy plan zag. przestrzennego - dla obszaru ogródków działkowych położonych przy ul. WARSZAWSKIEJ i WINCENTEGO WITOSA
Uchwała Nr 689/2010 Rady Miejskiej w Radomiu z 22.02.2010 r.
/Dz. Urz. Woj. Mazowieckiego Nr 56 z 17.03.2010 r. poz. 821/

8. Miejscowy plan zagospodarowania przestrzennego obejmujący obszar pomiędzy ulicą Warszawską i rzeką Mleczną - " TOR KARTINGOWY ".
Uchwała Nr 758/2010 Rady Miejskiej w Radomiu z 28.06.2010 r.
/Dz. Urz. Woj. Mazowieckiego Nr 143 z 26.07.2010 r. poz. 3424/

9. Zmiana miejscowego planu zagospodarowania przestrzennego w obrębie ulic: Armii Krajowej, Witkacego, Godowskiej i Wiejskiej - " GODÓW - MALCZEW ".
Uchwała Nr 71/2011 Rady Miejskiej w Radomiu z 28.02.2011 r.
/Dz. Urz. Woj. Mazowieckiego Nr .37 z 16.03.2011 r. poz.1234

10. Zmiana miejscowego planu zagospodarowania przestrzennego w obrębie ulic: Słowackiego, 25 Czerwca, Żeromskiego i terenów PKP od strony wsch.- "DZIERZKOWSKA".
Uchwała Nr 72/2011 Rady Miejskiej w Radomiu z 28.02.2011 r.
/Dz. Urz. Woj. Mazowieckiego Nr .37 z 16.03.2011 r. poz.1235

11. Zmiana miejscowego planu zagospodarowania przestrzennego na obszarze położonym przy ulicy Słowackiego 346 w Radomiu - "SŁOWACKIEGO 346"
Uchwała Nr 73/2011 Rady Miejskiej w Radomiu z 28.02.2011 r.
/Dz. Urz. Woj. Mazowieckiego Nr 37 z 16.03.2011 r. poz.1236/

12. Miejscowy plan zagospodarowania przestrzennego na terenie lotniska RADOM - SADKÓW.
Uchwała Nr 120/2011 Rady Miejskiej w Radomiu z 30.05.2011 r.
/Dz. Urz. Woj. Mazowieckiego Nr 113/2011 z 29.06.2011 r. poz. 3586/

13. Zmiana miejscowego planu zagospodarowania przestrzennego miasta Radomia w rejonie ulic: Lubelskiej, Al. Wojska Polskiego, Odrodzenia, Komunalnej, Kaszubskiej - - Osiedla " DZIERZKÓW".
Uchwała Nr 193/2011 Rady Miejskiej w Radomiu z 26.09.2011 r.
/Dz. Urz. Woj. Mazowieckiego Nr 180 z 03.10.2011 r. poz. 5562/

14. Miejscowy plan zagospodarowania przestrzennego "POŁUDNIE" - I Etap w Radomiu.
Uchwała Nr 290/2012 Rady Miejskiej w Radomiu z 27.02.2012 r.
/Dz. Urz. Woj. Mazowieckiego z 08.03.2012 r. poz. 2366/

15. Miejscowy plan zagospodarowania przestrzennego miasta Radomia dla obszaru w rejonie zalewu Borki przy ul. Maratońskiej, Bulwarowej, Kosowskiej, Suchej zwanego " ZALEW BORKI".
Uchwała Nr 291/2012 Rady Miejskiej w Radomiu z 27.02.2012 r.
/Dz. Urz. Woj. Mazowieckiego z 09.03.2012 r. poz. 2380/

16. Zmiana miejscowego planu zagospodarowania przestrzennego "CENTRUM PÓŁNOC" w rejonie ulic: Chrobrego, Malczewskiego, Struga i Potoku Północnego.
Uchwała Nr 317/2012 Rady Miejskiej w Radomiu z 26.03.2012 r.
/Dz. Urz. Woj. Mazowieckieg z 04.04.2012 r. poz. 3089/

17. Miejscowy plan zag. przestrzennego w rejonie ulic : Warsztatowej, Wierzbickiej, granicą m. Radomia. - "POTOKOWA" - I Etap
Uchwała Nr 331/2012 Rady Miejskiej w Radomiu z 28.05.2012 r.
/Dz. Urz. Woj. Mazowieckieg z 06.06.2012 r. poz. 4596/

18. Zmiana miejscowego planu zagospodarowania przestrzennego " KASZTELAŃSKA - ORKANA". /uchwalonego w 2006 r./
Uchwała Nr 358/2012 Rady Miejskiej w Radomiu z 22.06.2012 r.
/Dz. Urz. Woj. Mazowieckieg z 03.07.2012 r. poz. 5030/

19. Miejscowy plan zag. przestrzennego - "SZWARLIKOWSKA" na obszarze położonym w rejonie ulic : Szpitalnej, Esterki, Szwarlikowskiej, Reja, ronda Mireckiego-Okulickiego-Placu Ks. R. Kotlarza w Radomiu.
Uchwała Nr 381/2012 Rady Miejskiej w Radomiu z 27.08.2012r.
/Dz. Urz. Woj. Mazowieckieg z 04.09.2012 r. poz. 6119/

PLANY SPORZĄDZANE

MIEJSCOWE PLANY ZAGOSPODAROWANIA PRZESTRZENNEGO BĘDĄCE W TRAKCIE SPORZĄDZANIA

- Numeracja wg rejestru opracowań MPU

3. Miejscowy plan zag. przestrzennego - "KIELECKA - HODOWLANA" Hodowlana - dz.nr 25/1, 25/3
Uchwała Nr 769/2002 Rady Miejskiej w Radomiu z 01.07.2002 r.
Uchwała Nr 512/2004 Rady Miejskiej w Radomiu z 08.11.2004 r.

12. Miejscowy plan zag. przestrzennego - dz. Nr od 15 do 39 , od 40 do 45 i 22, 104, od 24 do 39 oraz 1,2,3 przy ul. ENERGETYKÓW
Uchwała Nr 48/2002 Rady Miejskiej w Radomiu z 16.12.2002 r.

14. Miejscowy plan zag. przestrzennego - obszar DOLINY RZEKI MLECZNEJ w granicach administracyjnych miasta Radomia.
Uchwała Nr 60/2002 Rady Miejskiej w Radomiu z 30.12.2002 r.
Uchwała Nr 189/2011 Rady Miejskiej w Radomiu z 26.09.2011 r.

20. Miejscowy plan zag. przestrzennego - dla obszaru ograniczonego ul. ZIĘTALÓW, ul ZUBRZYCKIEGO, granicą terenów SSE-Gołębiów i ul. Żółkiewskiego
Uchwała Nr 66/2002 Rady Miejskiej w Radomiu z 30.12.2002 r.
Uchwała Nr 326/2003 Rady Miejskiej w Radomiu z 29.12.2003 r.

23. Miejscowy plan zag. przestrzennego - dla obszaru ograniczonego ul. MALENICKĄ, granicą adm. miasta, ul. Grota Roweckiego ul.Słowackiego i ul. Tęczową
Uchwała Nr 69/2002 Rady Miejskiej w Radomiu z 30.12.2002 r.
Uchwała Nr 328/2003 Rady Miejskiej w Radomiu z 29.12.2003 r.

24. Miejscowy plan zag. przestrzennego - dla obszaru ograniczonego ul. ŻÓŁKIEWSKIEGO, ul. ENERGETYKÓW i torami PKP
Uchwała Nr 68/2002 Rady Miejskiej w Radomiu z 30.12.2002 r.
Uchwała Nr 327/2003 Rady Miejskiej w Radomiu z 29.12.2003 r.

30. Miejscowy plan zag. przestrzennego - "RYNEK"
Uchwała Nr 544/2001Rady Miejskiej w Radomiu z 23.04.2001r.
Uchwała Nr 330/2003 Rady Miejskiej w Radomiu z 29.12.2003 r.

33. Miejscowy plan zag. przestrzennego - "ŻYTNIA"
Uchwała Nr 547/2001 Rady Miejskiej w Radomiu z 23.04.2001r.
Uchwała Nr 329/2003 Rady Miejskiej w Radomiu z 29.12.2003r.

44. Miejscowy plan zag. przestrzennego terenu w rejonie terenów kolejowych oraz ulic : Planty, Traugutta, Prażmowskiego, Grzecznarowskiego i Kościuszki w Radomiu. - "DWORZEC KOLEJOWY".
Uchwała Nr 861/2006 Rady Miejskiej w Radomiu z 28.08.2006 r.
Uchwała Nr 514/2009 Rady Miejskiej w Radomiu z 20.04.2009 r./zmieniająca/
Uchwała Nr 191/2011 Rady Miejskiej w Radomiu z 26.09.2011 r. /zmieniająca/

45. Miejscowy plan zag. przestrzennego w rejonie ulic: Podwalnej, Wałowej, Lekarskiej, Tochtermana, Traugutta, Narutowicza w Radomiu - "NARUTOWICZA".
Uchwała Nr 97/2007 Rady Miejskiej w Radomiu z 23.04.2007 r.

46. Miejscowy plan zag. przestrzennego w rejonie ulic: Narutowicza, Traugutta, Planty, Ks. Sedlaka w Radomiu. - "PLANTY".
Uchwała Nr 98/2007 Rady Miejskiej w Radomiu z 23.04.2007 r.

47. Miejscowy plan zag. przestrzennego w rejonie ulic: Traugutta, Mickiewicza, 25-go Czerwca, granicą m.p.z.p. , "Dworzec kolejowy" - "WARYŃSKIEGO"
Uchwała Nr 109/2007 Rady Miejskiej w Radomiu z 23.04.2007 r.
Uchwała Nr 192/2011 Rady Miejskiej w Radomiu z 26.09.2011 r.

48. Miejscowy plan zag. przestrzennego w rejonie ulic: Reja, Mireckiego, Wernera, Malczewskiego - "TYBLA"
Uchwała Nr 106/2007 Rady Miejskiej w Radomiu z 23.04.2007 r.

49. Miejscowy plan zag. przestrzennego w rejonie ulic: Kieleckiej, Skrajnej, Bulwarowej, Pośredniej, Suchej, rz. Mleczną - "WOŚNICKA" - I ETAP
Uchwała Nr 105/2007 Rady Miejskiej w Radomiu z 23.04.2007 r.
Uchwała Nr 272/2008 Rady Miejskiej w Radomiu z 28.01.2008 r.

89. "WOŚNICKA" - II ETAP

51. Miejscowy plan zag. przestrzennego w rejonie ulic : Stalowej, Starokrakowskiej, Potkanowskiej, Wierzbickiej, granicą m. Radomia - "POTKANÓW"
Uchwała Nr 104/2007 Rady Miejskiej w Radomiu z 23.04.2007 r.

53. Miejscowy plan zag. przestrzennego w rejonie ulic: Perzanowskiej, Mieszka I, granicą działek prywatnych, granicą m.p.z.p. "Rzeka Mleczna", "Krzewień", terenem PKP - "HUTA JÓZEFOWSKA".
Uchwała Nr 99/2007 Rady Miejskiej w Radomiu z 23.04.2007 r.

54. Miejscowy plan zag. przestrzennego w rejonie ulic: Żółkiewskiego, Mieszka I, Perzanowskiej, terenem PKP, Energetyków - "BRZUSTÓWKA". - I ETAP
Uchwała Nr 100/2007 Rady Miejskiej w Radomiu z 23.04.2007 r.
Uchwała Nr 247/2007 Rady Miejskiej w Radomiu z 17.12.2007 r -

72. "BRZUSTÓWKA". - II ETAP

55. Miejscowy plan zag. przestrzennego w rejonie ulic: Żółkiewskiego, Północnej, Zubrzyckiego, Rodziny Ziętalów -"PÓŁNOCNA".
Uchwała Nr 102/2007 Rady Miejskiej w Radomiu z 23.04 .2007 r.

56. Miejscowy plan zag. przestrzennego w rejonie ulic: Stara Wola Gołębiowska, Potkańskiego,Kozienickiej, Północnej, terenem PKP - "STARA WOLA GOŁĘBIOWSKA".
Uchwała Nr 101/2007 Rady Miejskiej w Radomiu z 23.04.2007 r.
Uchwała Nr 491/2009 Rady Miejskiej w Radomiu z 30.03.2009 r./uchw. zmieniająca/

57. Miejscowy plan zag. przestrzennego w rejonie ulic: Stara Wola Gołębiowska, terenu PKP, m.p.z.p."Energetyków", Nowa Wola Gołębiowska, Potkańskiego - "ELEKTROCIEPŁOWNIA".
Uchwała Nr 108/2007 Rady Miejskiej w Radomiu z 23.04.2007 r.

58. Miejscowy plan zag. przestrzennego w rejonie ulic: Kozienickiej, Potkańskiego, Podleśnej, dawnego Potoku Mnich - "RAJEC PODUCHOWNY 1".
Uchwała Nr 110/2007 Rady Miejskiej w Radomiu z 23.04.2007 r.

59. Miejscowy plan zag. przestrzennego w rejonie ulic: Potkańskiego, granicą m. Radomia, dawnego Potoku Mnich, Podleśną - "RAJEC PODUCHOWNY 2".
Uchwała Nr 111/2007 Rady Miejskiej w Radomiu z 23.04.2007 r.

60. Miejscowy plan zag. przestrzennego w rejonie ulic: Kozienickiej, dawnego Potoku Mnich, granicą m. Radomia - "RAJEC PODUCHOWNY 3".
Uchwała Nr 112/2007 Rady Miejskiej w Radomiu z 23.04.2007 r.

64. Miejscowy plan zag. przestrzennego obejmujący teren ograniczony od strony półn.-zach. i półn.wsch. terenami zielonymi i leśnymi, od strony poł.-wsch. ul. Czarnieckiego, od strony poł.-zach. ul.Folwarczną - "KONIÓWKA".
Uchwała Nr 162/2007 Rady Miejskiej w Radomiu z 29.08.2007 r.

66. Miejscowy plan zag. przestrzennego obejmujący teren ograniczony : od strony półn. ul. PÓŁNOCNĄ, od strony półn.-zach.granicami działek prywatnych i ul. KOZIENICKĄ, od strony południowej ul. ZWOLIŃSKIEGO po granicy obowiązującego m.p.z.p. oraz od strony wsch. i południowej terenami gminy Jedlnia Letnisko i ul. Kędzierskiego - "CMENTARZ".
Uchwała Nr 229/2007 Rady Miejskiej w Radomiu z 26.11.2007 r.

68. Miejscowy plan zag. przestrzennego obejmujący teren ograniczony ulicami : 11-go LISTOPADA, STRUGA i ZBROWSKIEGO - "RADOMIAK"
Uchwała Nr 416/2008 Rady Miejskiej w Radomiu z 24.11.2008 r.

69. Miejscowy plan zag. przestrzennego - "BERNARDYNI"
Uchwała Nr 325/96 Rady Miejskiej w Radomiu z 04.07.1996 r.
Uchwała Nr 418/96 Rady Miejskiej w Radomiu z 20.02.1997 r.
Uchwała Nr 452/2009 Rady Miejskiej w Radomiu z 23.02.2009 r.

70. Miejscowy plan zagospodarowania przestrzennego " STARE MIASTO".
Uchwała Nr 512/2009 Rady Miejskiej w Radomiu z 20.04.2009 r.

71. Miejscowy plan zagospodarowania przestrzennego " STARY OGRÓD".
Uchwała Nr 515/2009 Rady Miejskiej w Radomiu z 20.04.2009 r. /wyłączająca teren z m.p.z.p."Dolina rz. Mlecznej" pod m.p.z.p. "Stary Ogród"/
Uchwała Nr 513/2009 Rady Miejskiej w Radomiu z 20.04.2009 r.

73. Miejscowy plan zagospodarowania przestrzennego "DOLINA KOSÓWKI"
Uchwała Nr 574/2009 Rady Miejskiej w Radomiu z 29.06.2009 r.

74. Miejscowy plan zagospodarowania przestrzennego "RADIOSTACJA" na obszarze położonym przy ul. Przytyckiej w Radomiu.
Uchwała Nr 211/2011 Rady Miejskiej w Radomiu z 28.10.2011 r.

81. Zmiana miejscowego planu zagospodarowania przestrzennego " KASZTELAŃSKA - ORKANA". /uchwalonego w 2001 r./
Uchwała Nr 166/2011 Rady Miejskiej w Radomiu z 29.08.2011 r.

83. Miejscowy plan zag. przestrzennego obszaru doliny rzeki Mlecznej zw. "PIOTRÓWKA", położonego w rejonie ul. Maratońskiej, ul. Garbarskiej, ul. Malinowej, ul. Odrzańskiej, ul. Okulickiego, płn.-wsch. granicą terenów nie zabudowanych wzdłuż rzeki Mlecznej, ul. Dębową.
Uchwała Nr 190/2011 Rady Miejskiej w Radomiu z 26.09.2011 r.

84. Zmiana miejscowego planu zagospodarowania przestrzennego "LEŚNICZÓWKA" w Radomiu, uchwalonego uchw. nr 363/2000 z 21.08.2000 r.
Uchwała Nr 212/2011 Rady Miejskiej w Radomiu z 28.10.2011 r.

85. Miejscowy plan zag. przestrzennego dla obszaru ograniczonego ulicą KOZIENICKĄ, AL. WOJSKA POLSKIEGO i TORAMI PKP - III ETAP
Uchwała Nr 610/98 Rady Miejskiej w Radomiu z 04.06.1998 r.
Uchwała Nr 334/2003 Rady Miejskiej w Radomiu z 29.12.2003 r.

86. Miejscowy plan zag. przestrzennego w rejonie ulic : Wierzbickiej, Gębarzewskiej, terenem PKP, granicą m. Radomia - "POŁUDNIE" - II ETAP
Uchwała Nr 107/2007 Rady Miejskiej w Radomiu z 23.04.2007 r.
Uchwała Nr 449/2009 Rady Miejskiej w Radomiu z 23.02.2009 r./uchw. zmieniająca/

87. Miejscowy plan zag. przestrzennego w rejonie ulic : Warsztatowej, Wierzbickiej, granicą m. Radomia. - "POTOKOWA" - II ETAP
Uchwała Nr 103/2007 Rady Miejskiej w Radomiu z 23.04.2007 r.
Uchwała Nr 450/2009 Rady Miejskiej w Radomiu z 23.02.2009 r./uchw. zmieniająca/

90. Zmiana miejscowego planu zag. przestrzennego "CENTRUM PÓŁNOC" w rejonie ulic: Chrobrego, Malczewskiego, Struga oraz Potoku Północnego
Uchwała Nr 333/2012 Rady Miejskiej w Radomiu z 28.05.2012 r.

91. Miejscowy plan zag. przestrzennego "GOŁĘBIOWSKA" -obejmujący obszar pomiedzy: ul. Gołębiowską, ul. Zbrowskiego, granicą terenów kolejowych oraz granicą nieruchomości zainwestowanych zabudową osiedla Gołębiów I.
Uchwała Nr 332/2012 Rady Miejskiej w Radomiu z 28.05.2012 r.

92. Zmiana miejscowego planu zag. przestrzennego "WITOLDA - KILIŃSKIEGO" - przyjętego Uchw. Nr 260/2000 z dnia 20.03.2000 r. zmienionego Uchw. Nr 826/2006 z dnia 29.05.2006 r.
Uchwała Nr 359/2012 Rady Miejskiej w Radomiu z 22.06.2012 r.

93. Miejscowy plan zag. przestrzennego "WIERZBICKA"
Uchwała Nr 385/2012 Rady Miejskiej w Radomiu z 27.08.2012 r.

94. Miejscowy plan zag. przestrzennego "LUBELSKA"
Uchwała Nr 384/2012 Rady Miejskiej w Radomiu z 27.08.2012 r.

95. Miejscowy plan zag. przestrzennego "DOLINA RZEKI MLECZNEJ - MALCZEW"
Uchwała Nr 383/2012 Rady Miejskiej w Radomiu z 27.08.2012 r.

96. Miejscowy plan zag. przestrzennego "WIEJSKA"
Uchwała Nr 382/2012 Rady Miejskiej w Radomiu z 27.08.2012 r.