RADOM

OPRACOWANIA PLANISTYCZNE OBOWIĄZUJĄCE I SPORZĄDZANE

STAN NA 10 KWIETNIA 2012 R.

MIEJSKA PRACOWNIA URBANISTYCZNA W RADOMIU

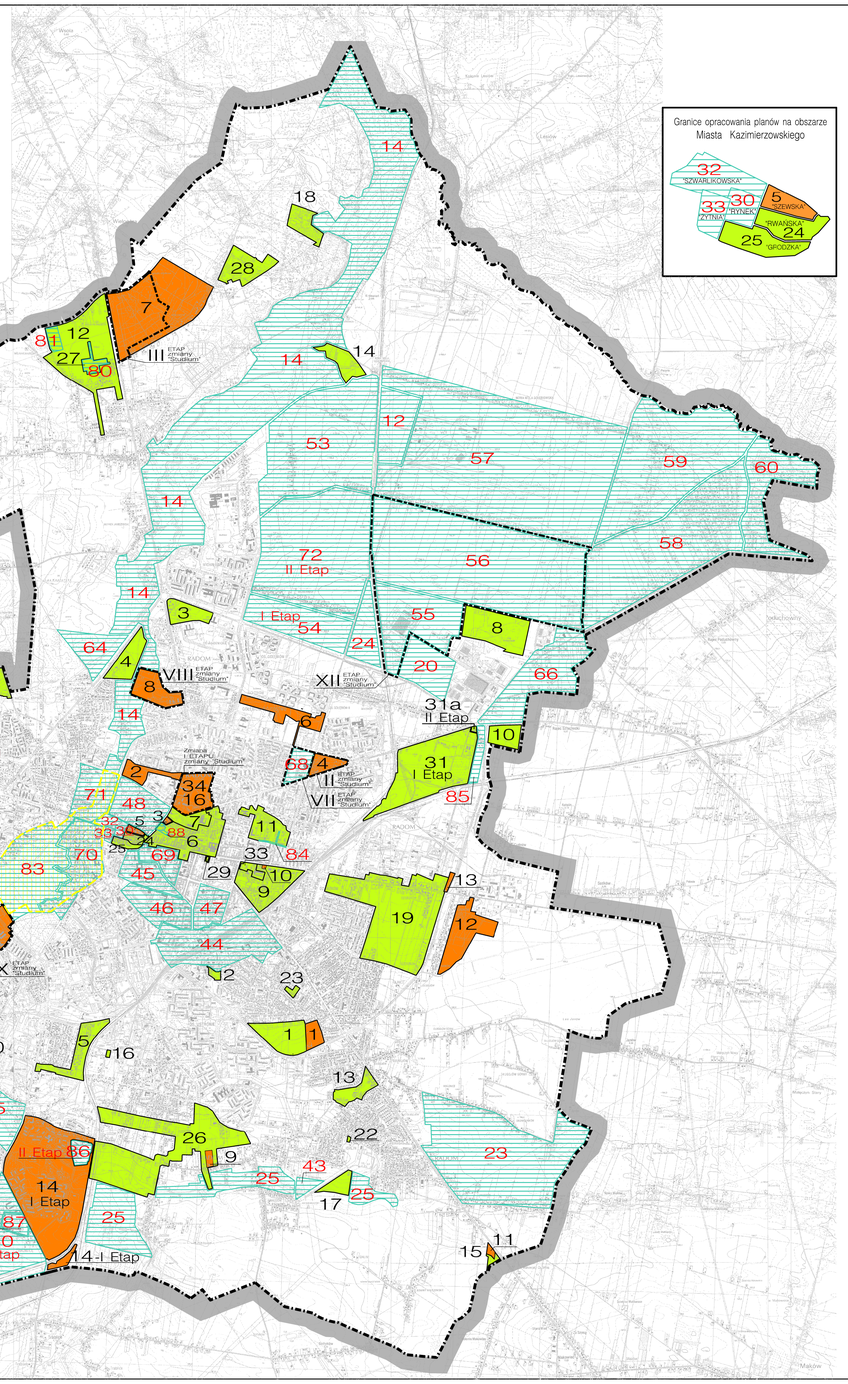

OZNACZENIA

- Plany miejscowe obowiązujące - uchwalone w okresie od 08.1997 r. do 10. 2006 r.
- Plany miejscowe obowiązujące - uchwalone w okresie od 12. 2007 r. do 3. 2012 r.
- Projekty planów miejscowych w trakcie sporządzania
- Uchwalone etapy Zmiany "Studium".
- "Studium uwarunkowań i kierunków zagospodarowania przestrzennego gminy Radom" - w trakcie zmiany
  UCHWAŁA UCHWALAJĄCA - Nr 221/99 RADY MIEJSKIEJ W RADOMIU Z DNIA 29.12.1999 r.
  UCHWAŁA W SPRAWIE ZMIANY - Nr 848/2006 RADY MIEJSKIEJ W RADOMIU Z DNIA 03.07.2006 r.
  UCHWAŁA UCHWALAJĄCA ZMIANĘ "STUDIUM" - Nr 168/2011 R.M. W RADOMIU Z DNIA 29.08.2011 r.
- A B Granica Obszaru Chronionego Krajobrazu "Dolina Kosówki" - z podziałem na strefy
  /Uchwała uchwalająca - nr 46/2008 Rady Miejskiej w Radomiu z 23.02.2009 r./
  /Dz. Urz. Woj. Mazowieckiego - nr 33/2009, poz. 765./
- Granica "Parku Kulturowego Stary Radom"
  /Uchwała uchwalająca - nr 170/2011 Rady Miejskiej w Radomiu z dnia 29.08.2011 r./
  /Dz. Urz. Woj. Mazowieckiego - nr 164 z dnia 08.09.2011 r./

PLANY OBOWIĄZUJĄCE

OBOWIĄZUJĄCE MIEJSCOWE PLANY ZAGOSPODAROWANIA PRZESTRZENNEGO UCHWALONE W OKRESIE OD 08. 1997 r. DO 10. 2006 r.

1. Miejscowy plan zag. przestrz. m. Radomia w obrębie ulic: AL. GRĘCZNARÓWSKIEGO, NIEMCEWICZA, JARZYNOWEJ, BIAŁEJ
   Uchwała Nr 469/97 Rady Miejskiej w Radomiu z 19.06.1997 r.
   /Dz. Urz. Nr 21/97 z 14.08.1997 r. poz. 197/
1a. Zmiana miejscowego uproszczonego planu zespołu zabudowy jednorodzinnej przy ulicy CHODKIEWICZA w Radomiu.
   Uchwała Nr 298/96 Rady Miejskiej w Radomiu z 17.05.1996 r.
   /Dz. Urz. Nr 1 Woj. Radomskiego Nr 14 z 05.07.1996 r. poz. 179/
2. Miejscowy plan zag. przestrz. m. Radomia w obrębie ulic: KOLEJOWEJ, STAROPATAJSKIEJ, POZNAŃSKIEJ i proj. ŚLĄSKĄ
   Uchwała Nr 470/97 Rady Miejskiej w Radomiu z 19.06.1997 r.
   /Dz. Urz. Nr 21/97 z 14.08.1997 r./
3. Miejscowy plan zag. przestrz. m. Radomia w obrębie ulic: WARSZAWSKIEJ, ŻOŁKIEWSKIEGO, PUŁASKIEGO
   Uchwała Nr 53/97 Rady Miejskiej w Radomiu z 27.11.:1997 r.
   /Dz. Urz. Nr 2/98 z 30.01.1998 r., poz. 11/
4. Miejscowy plan zag. przestrzennego - "RYBNA"
   Uchwała Nr 46/1999 Rady Miejskiej w Radomiu z 15.02.1999 r.
   /Dz. Urz. Woj. Mazowieckiego Nr 9 z 30.03.1999 r. poz. 84/
5. Miejscowy plan zag. przestrzennego - "ZAKOWICE"
   Uchwała Nr 259/2000 Rady Miejskiej w Radomiu z 20.03.2000 r.
   /Dz. Urz. Woj. Mazowieckiego Nr 46 z 26.04.2000 r. poz. 462/
6. Miejscowy plan zag. przestrzennego - "WITOLDA - KULISKIEGO"
   Uchwała Nr 260/2000 Rady Miejskiej w Radomiu z 20.03.2000 r.
   /Dz. Urz. Woj. Mazowieckiego Nr 46 z 26.04.2000 r. poz. 463/
7. Miejscowy plan zag. przestrzennego – "PLAC JAGIELLOŃSKI"
   Uchwała Nr 262/2000 Rady Miejskiej w Radomiu z 20.03.2000 r.
   /Dz. Urz. Woj. Mazowieckiego Nr 46 z 26.04.2000 r. poz. 465/
8. Miejscowy plan zag. przestrzennego w rejonie ulic: PÓŁNOCNA, LESKOWSKA, ŻUBRZYCKIEGO
   Uchwała Nr 311/2000 Rady Miejskiej w Radomiu z 12.06.2000 r.
   /Dz. Urz. Woj. Mazowieckiego Nr 91 z 16.08.2000 r. poz. 905/
9. Miejscowy plan zag. przestrzennego - "DZIERZKOWSKA"
   Uchwała Nr 354/2000 Rady Miejskiej w Radomiu z 03.07.2000 r.
   /Dz. Urz. Woj. Mazowieckiego Nr 90 z 14.08.2000 r. poz.897/
10. Miejscowy plan zag. przestrzennego - "ZWOLIŃSKIEGO"
    Uchwała Nr 362/2000 Rady Miejskiej w Radomiu z 21.08.2000 r.
    /Dz. Urz. Woj. Mazowieckiego Nr 119 z 09.10.2000 r. poz. 1167/
11. Miejscowy plan zag. przestrzennego - "LEŚNICZOWKA"
    Uchwała Nr 363/2000 Rady Miejskiej w Radomiu z 21.08.2000 r.
    /Dz. Urz. Woj. Mazowieckiego Nr 119 z 09.10.2000 r. poz. 1168/
12. Miejscowy plan zag. przestrzennego - "KASZTELAŃSKA - ORKANA"
    Uchwała Nr 549/2001 Rady Miejskiej w Radomiu z 23.04.2001 r.
    /Dz. Urz. Woj. Mazowieckiego Nr 108 z 28.05.2001 r. poz. 1385/
13. Miejscowy plan zag. przestrzennego w rejonie ulic: IDALISKA, BIAŁA, SŁOWACKIEGO, GAŁCZYŃSKIEGO, WYŚCIGOWA, RZESZOWSKA
    Uchwała Nr 587/2001 Rady Miejskiej w Radomiu z 29.06.2001 r.
    /Dz. Urz. Woj. Mazowieckiego Nr 168 z 14.08.2001 r. poz. 2627/
14. Miejscowy plan zag. przestrzennego - "KRZEWIEŃ"
    Uchwała Nr 699/2002 Rady Miejskiej w Radomiu z 25.02.2002 r.
    /Dz. Urz. Woj. Mazowieckiego Nr 73 z 19.03.2002 r. poz. 1492/
15. Miejscowy plan zag. przestrzennego - ul. SŁOWACKIEGO 346
    Uchwała Nr 698/2002 Rady Miejskiej w Radomiu z 25.02.2002 r.
    /Dz. Urz. Woj. Mazowieckiego Nr 73 z 19.03.2002 r. poz. 1491/
16. Miejscowy plan zag. przestrzennego - dz. Nr 42 przy ul. ŁĄCZNEJ
    Uchwała Nr 697/2002 Rady Miejskiej w Radomiu z 25.02.2002 r.
    /Dz. Urz. Woj. Mazowieckiego Nr 73 z 19.03.2002 r. poz. 1490/
17. Miejscowy plan zag. przestrzennego - "JANISZPOLSKA"
    Uchwała Nr 730/2002 Rady Miejskiej w Radomiu z 22.04.2002 r.
    /Dz. Urz. Woj. Mazowieckiego Nr 129 z 18.05.2002 r. poz. 2924/
18. Miejscowy plan zag. przestrzennego - dz.Nr 3/2 i 1/2 przy WITOSA
    Uchwała Nr 743/2002 Rady Miejskiej w Radomiu z 27.05.2002 r.
    /Dz. Urz. Woj. Mazowieckiego Nr 154 z 13.06.2002 r. poz. 3375/
19. Miejscowy plan zag. przestrzennego - "DZIERZKÓW"
    Uchwała Nr 755/2002 Rady Miejskiej w Radomiu z 10.06.2002 r.
    /Dz. Urz. Woj. Mazowieckiego Nr 167 z 26.06.2002 r. poz. 3703/
20. Miejscowy plan zag. przestrzennego - teren przy ul. STAROWIEJSKIEJ
    Uchwała Nr 786/2002 Rady Miejskiej w Radomiu z 26.08.2002 r.
    /Dz. Urz. Woj. Mazowieckiego Nr 238 z 09.09. 2002 r. poz. 6102/
21. Miejscowy plan zag. przestrzennego - "SKIRAJNA - BULWAROWA"
    Uchwała Nr 45/2002 Rady Miejskiej w Radomiu z 16.12.2002 r.
    /Dz. Urz. Woj. Mazowieckiego Nr 325 z 18.12.2002 r./
22. Miejscowy plan zag. przestrzennego dla dz. Nr 112/31 przy ul.WIERTNICZEJ
    Uchwała Nr 189/2003 Rady Miejskiej w Radomiu z 23.06.2003 r.
    /Dz. Urz. Woj. Mazowieckiego Nr 190 z 15.07.2003 r. poz. 4796/
23. Miejscowy plan zag. przestrzennego - "ZŁOTA"
    Uchwała Nr 235/2003 Rady Miejskiej w Radomiu z 22.09.2003 r.
    /Dz. Urz. Woj. Mazowieckiego Nr 256 z 03.10.2003 r. poz. 6763/
24. Miejscowy plan zag. przestrzennego - "RWAŃSKA"
    Uchwała Nr 459/2004 Rady Miejskiej w Radomiu z 05.07.2004 r.
    /Dz. Urz. Woj. Mazowieckiego Nr 192 z 02.08.2004 r. poz. 5071/
25. Miejscowy plan zag. przestrzennego - "GRODZKA"
    Uchwała Nr 460/2004 Rady Miejskiej w Radomiu z 05.07.2004 r.
    /Dz. Urz. Woj. Mazowieckiego Nr 192 z 02.08.2004 r. poz. 5072/
26. Miejscowy plan zag. przestrzennego - "GODOW -MAŁCZEW
    Uchwała Nr 484/2004 Rady Miejskiej w Radomiu z 13.09.2004 r. /I ETAP /
    /Dz. Urz. Woj. Mazowieckiego Nr 248 z 28.09.2004 r. poz. 6872/
27. Zmiana miejscowego planu zag. przestrz. w rejonie KASZTELAŃSKIEJ - ORKANA
    Uchwała Nr 768/2006 Rady Miejskiej w Radomiu z 27.02.2006 r.
    /Dz. Urz. Woj. Mazowieckiego Nr 65 z 04.04.2006 r. poz. 2131/
28. Miejscowy plan zag. przestrzennego terenu SITA Radom Sp. z o.o. przy ul. Witosa 76 w Radomiu
    Uchwała Nr 800/2006 Rady Miejskiej w Radomiu z 24.04.2006 r.
    /Dz. Urz. Woj. Mazowieckiego Nr 93 z 19.05.2006 r. poz. 3086/
29. Miejscowy plan zag. przestrzennego w rejonie ulic: Malczewskiego - Kilińskiego - Niedziałkowskiego - Zeromskiego /zmiana fragm. planu-dz. nr 95/1, 95/2/
    Uchwała Nr 826/2006 Rady Miejskiej w Radomiu z 29.05.2006 r.
    /Dz. Urz. Woj. Mazowieckiego Nr 133 z 12.07.2006 r. poz. 4377/
30. Miejscowy plan zag. przestrzennego - obszar pomiędzy ul. CHABROWĄ i granicami miasta Radomia
    Uchwała Nr 827/2006 Rady Miejskiej w Radomiu z 29.05.2006 r.
    /Dz. Urz. Woj. Mazowieckiego Nr 133 z 12.07.2006 r. poz. 4378/
31. Miejscowy plan zag. przestrzennego dla obszaru ograniczonego ulicą KOŹENICKA, AL. WOJSKA POLSKIEGO I TORAMI PKP - 31-I ETAP
    Uchwała Nr 891/2006 Rady Miejskiej w Radomiu z 16.10.2006 r.
    /Dz. Urz. Woj. Mazowieckiego Nr 218 z 26.10.2006 r. poz. 8215/
    31a -II ETAP - dz. 124
    Uchwała Nr 357/2008 Rady Miejskiej w Radomiu z 07.07.2008 r.
    /Dz. Urz. Woj. Mazowieckiego Nr 159 z 19.09.2008 r. poz. 5588/
32. Miejscowy plan zag. przestrzennego dla działek nr 17/2, 17/3, 17/5, 17/8, 17/9, 17/10, 17/11, 17/12, 17/13, 17/14 pol. przy ul. HODOWLANEJ i KIELECKIEJ
    Uchwała Nr 892/2006 Rady Miejskiej w Radomiu z 16.10.2006 r.
    /Dz. Urz. Woj. Mazowieckiego Nr 218 z 26.10.2006 r. poz. 8216/
33. Miejscowy plan zag. przestrzennego w rejonie ulic : SŁOWACKIEGO, 25-go CZERWCA, ŻEROMSKIEGO, i terenów PKP od strony wsch. w Radomiu /zmiana fragmentu planu "DZIERZKOWSKA"/
    Uchwała Nr 893/2006 Rady Miejskiej w Radomiu z 16.10.2006 r.
    /Dz. Urz. Woj. Mazowieckiego Nr 218 z 26.10.2006 r. poz. 8217/
34. Zmiana miejscowego planu zag. przestrz. "CENTRUM PÓŁNOC" /uchw. w 2000 r./
    Uchwała Nr 895/2006 Rady Miejskiej w Radomiu z 16.10.2006 r.
    /Dz. Urz. Woj. Mazowieckiego Nr 218 z 26.10.2006 r. poz. 8218/
    Uchwała Nr 906/2006 Rady Miejskiej w Radomiu z 25.10.2006 r.
    /Dz. Urz. Woj. Mazowieckiego Nr 223 z 03.11.2006 r. poz. 8388/

Zmiana miejscowego planu zagospodarowania przestrzennego /uchw. w 2006 r./ "CENTRUM PÓŁNOC" w rejonie ulic: Chrobrego, Malczewskiego, Struga i Potoku Pln.
Uchwała Nr /2012 Rady Miejskiej w Radomiu z 26.03.2012 r.
/Dz. Urz. Woj. Mazowieckiego z 2012 r. poz. /

PLANY OBOWIĄZUJĄCE

OBOWIĄZUJĄCE MIEJSCOWE PLANY ZAGOSPODAROWANIA PRZESTRZENNEGO UCHWALONE W OKRESIE OD 12. 2007 r. DO 3. 2012 r.

1. Zmiana miejscowego planu zag. przestrzennego dla działek : 152/6, 152/7, 153/1, 153/2, 154/3, 154/5, 154/11, 154/12, 154/13, 154/16, 154/17, 154/18, 154/19, 154/20, 155/12, 155/13, 155/14, 155/17 położonych przy ulicy : Al. GRĘCZNARÓWSKIEGO, BIAŁEJ, JARZYNOWEJ w Radomiu.
   Uchwała Nr 248/2007 Rady Miejskiej w Radomiu z 17.12.2007 r.
   /Dz. Urz. Woj. Mazowieckiego Nr 265 z 20.12.2007 r. poz. 9114/
2. Miejscowy plan zag. przestrzennego "KOREJ" obejmujący teren położony w rejonie ulic: Wernera, Szarych Szeregów i Warszawskiej.
   Uchwała Nr 286 /2008 Rady Miejskiej w Radomiu z 25.02.2008 r.
   /Dz. Urz. Woj. Mazowieckiego Nr 77 z 18.05.2008 r. poz. 2788/
3. Miejscowy plan zag. przestrzennego obejmujący działki nr 11/1, 11/2 - "RESURSA"
   /zmiana m.p.z.p. - "Plac Jagielloński"/
   Uchwała Nr 383/2008 Rady Miejskiej w Radomiu z 29.09.2008 r.
   /Dz. Urz. Woj. Mazowieckiego Nr 197 z 20.11.2008 r. poz. 7305/
4. Miejscowy plan zag. przestrzennego obejmujący teren ograniczony ulicami : 11-go LISTOPADA, STRUGA i ZBRÓWSKIEGO.
   Uchwała Nr 595/2009 Rady Miejskiej w Radomiu z 07.09.2009 r.
   /Dz. Urz. Woj. Mazowieckiego Nr 144 z 16.09.2009 r. poz. 4399/
5. Miejscowy plan zag. przestrzennego - "SZEWSKA"
   Uchwała Nr 668/2010 Rady Miejskiej w Radomiu z 25.01.2010 r.
   /Dz. Urz. Woj. Mazowieckiego Nr 31 z 12.02.2010 r. poz. 7/
6. Miejscowy plan zag. przestrzennego w rejonie ulic: Zbrowskiego, Chrobrego, Terenowej, Hiślera - "PARK GOŁĘBIOWA"
   Uchwała Nr 667 /2010 Rady Miejskiej w Radomiu z 25.01.2010 r.
   /Dz. Urz. Woj. Mazowieckiego Nr 31 z 12.02.2010 r. poz. 46/
7. Miejscowy plan zag. przestrzennego - dla obszaru ogrodów działkowych położonych przy ul. WARSZAWSKIEJ i WINCENTEGO WITOSA
   Uchwała Nr 689/2010 Rady Miejskiej w Radomiu z 22.02.2010 r.
   /Dz. Urz. Woj. Mazowieckiego Nr 56 z 17.03.2010 r. poz. 821/
8. Miejscowy plan zagagospodarowania przestrzennego obejmujący obszar pomiędzy ulicą Warszawską i rzeką Mleczną - " TOR KARTINGOWY "
   Uchwała Nr 758/2010 Rady Miejskiej w Radomiu z 28.06.2010 r.
   /Dz. Urz. Woj. Mazowieckiego Nr 143 z 26.07.2010 r. poz. 3424/
9. Zmiana miejscowego planu zagagospodarowania przestrzennego w obrębie ulic: Armii Krajowej, Wilkacego, Godzowskiej i Wiejskiej - " GODÓW - MAŁCZEW ".
   Uchwała Nr 71/2011 Rady Miejskiej w Radomiu z 28.02.2011 r.
   /Dz. Urz. Woj. Mazowieckiego Nr 37 z 16.03.2011 r. poz.1234
10. Zmiana miejscowego planu zagagospodarowania przestrzennego w obrębie ulic. Słowackiego, 25 Czerwca, Żeromskiego i terenów PKP od strony wsch.- "DZIERZKOWSKA".
    Uchwała Nr 72/2011 Rady Miejskiej w Radomiu z 28.02.2011 r.
    /Dz. Urz. Woj. Mazowieckiego Nr 37 z 16.03.2011 r. poz.1235
11. Zmiana miejscowego planu zagagospodarowania przestrzennego na obszarze położonym przy ulicy Słowackiego 346 w Radomiu - "SŁOWACKIEGO 346"
    Uchwała Nr 73/2011 Rady Miejskiej w Radomiu z 28.02.2011 r.
    /Dz. Urz. Woj. Mazowieckiego Nr 37 z 16.03.2011 r. poz.1236/
12. Miejscowy plan zagagospodarowania przestrzennego na terenie lotniska RADOM - SĄSKOW.
    Uchwała Nr. 120/2011 Rady Miejskiej w Radomiu z 30.05.2011 r.
    /Dz. Urz. Woj. Mazowieckiego Nr 113/2011 z 29.06.2011 r. poz. 3586/
13. Zmiana miejscowego planu zagagospodarowania przestrzennego miasta Radomia w rejonie ulic: Lubelskiej, Al. Wojska Polskiego, Odrodzenia, Komunalnej, Kaszubskiej - - Osiedla " DZIERZKÓW".
    Uchwała Nr 193/2011 Rady Miejskiej w Radomiu z 26.09.2011 r.
    /Dz. Urz. Woj. Mazowieckiego Nr 183 z 03.10.2011 r. poz. 5562/
14. Miejscowy plan zagagospodarowania przestrzennego "POŁUDNIE" - Etap I w Radomiu.
    Uchwała Nr 290/2012 Rady Miejskiej w Radomiu z 27.02.2012 r.
    /Dz. Urz. Woj. Mazowieckiego z 08.03.2012 r. poz. 2366/
15. Miejscowy plan zagagospodarowania przestrzennego miasta Radomia dla obszaru w rejonie zalewu Borki przy ul. Maratońskiej, Bulwarowej, Kosowskiej, Suchej zwanego " ZALEW BORKI".
    Uchwała Nr 291/2012 Rady Miejskiej w Radomiu z 27.02.2012 r.
    /Dz. Urz. Woj. Mazowieckiego z 09.03.2012 r. poz. 2380/
16. Zmiana miejscowego planu zagagospodarowania przestrzennego "CENTRUM PÓŁNOC" w rejonie ulic: Chrobrego, Malczewskiego, Struga i Potoku Północnego.
    Uchwała Nr 317/2012 Rady Miejskiej w Radomiu z 26.03.2012 r.
    /Dz. Urz. Woj. Mazowieckiej z 04.04.2012 r. poz. 3089/

PLANY SPORZĄDZANE

MIEJSCOWE PLANY ZAGOSPODAROWANIA PRZESTRZENNEGO BĘDĄCE W TRAKCIE SPORZĄDZANIA

- Numeracja wg rejestru opracowań MPU

3. Miejscowy plan zag. przestrzennego - "KIELECKA - HODOWLANA" Hodowlana - dz.nr 25/3
   Uchwała Nr 768/2002 Rady Miejskiej w Radomiu z 01.07.2002 r.
   Uchwała Nr 512/2004 Rady Miejskiej w Radomiu z 08.11.2004 r.
12. Miejscowy plan zag. przestrzennego - dz. Nr od 15 do 39 , od 40 do 45 i 22, 104, od 24 do 39 oraz 1,2,3 przy ul. ENERGETYKÓW
    Uchwała Nr 48/2002 Rady Miejskiej w Radomiu z 16.12.2002 r.
14. Miejscowy plan zag. przestrzennego - obszar DOLINY RZEKI MLECZNEJ w granicach administracyjnych miasta Radomia.
    Uchwała Nr 602/2002 Rady Miejskiej w Radomiu z 30.12.2002 r.
    Uchwała Nr 189/2011 Rady Miejskiej w Radomiu z 26.09.2011 r.
20. Miejscowy plan zag. przestrzennego - dla obszaru ograniczonego ul. ŻETALÓW, ul. ŻUBRZYCKIEGO, granicą terenów SSE-Gołębiów i ul. Żółkiewskiego.
    Uchwała Nr 66/2002 Rady Miejskiej w Radomiu z 30.12.2002 r.
    Uchwała Nr 326/2003 Rady Miejskiej w Radomiu z 29.12.2003 r.
23. Miejscowy plan zag. przestrzennego - dla obszaru ograniczonego ul. MALENICKA, granicą adm. miasta, ul. Grota Roweckiego ul.Słowackiego i ul. Teczową
    Uchwała Nr 69/2002 Rady Miejskiej w Radomiu z 30.12.2002 r.
    Uchwała Nr 328/2003 Rady Miejskiej w Radomiu z 29.12.2003 r.
24. Miejscowy plan zag. przestrzennego - dla obszaru ograniczonego ul. ŻOŁKIEWSKIEGO, ul. ENERGETYKÓW i torami PKP.
    Uchwała Nr 65/2002 Rady Miejskiej w Radomiu z 30.12.2002 r.
    Uchwała Nr 327/2003 Rady Miejskiej w Radomiu z 29.12.2003 r.
25. Miejscowy plan zag. przestrzennego - dla obszaru DOLINY POTOKU MAŁCZEWSKIEGO.
    Uchwała Nr 63/2002 Rady Miejskiej w Radomiu z 30.12.2002 r.
    Uchwała Nr 325/2003 Rady Miejskiej w Radomiu z 29.12.2003 r.
30. Miejscowy plan zag. przestrzennego - "RYNIEK"
    Uchwała Nr 544/2001Rady Miejskiej w Radomiu z 23.04.2001r.
    Uchwała Nr 330/2003 Rady Miejskiej w Radomiu z 29.12.2003 r.
32. Miejscowy plan zag. przestrzennego - "SZWARLIKOWSKA"
    Uchwała Nr 546/2001 Rady Miejskiej w Radomiu z 23.04.2001r.
    Uchwała Nr 332/2003 Rady Miejskiej w Radomiu z 29.12.2003 r.
33. Miejscowy plan zag. przestrzennego - "ŻYTNIA"
    Uchwała Nr 547/2001 Rady Miejskiej w Radomiu z 23.04.2001r.
    Uchwała Nr 329/2003 Rady Miejskiej w Radomiu z 29.12.2003r.
43. Miejscowy plan zag. przestrzennego dla terenu ograniczonego ulicami: ŹRÓDŁOWĄ, WODOCIĄGOWĄ i terenami będącymi w użytkowaniu wieczystym Wodociągów Miejskich.
    Uchwała Nr 828/2006 Rady Miejskiej w Radomiu z 29.05.2006 r.
44. Miejscowy plan zag. przestrzennego terenu w rejonie terenów kolejowych oraz ulic : Planty, Traugutta, Prażmowskiego, Grzecznarowskiego i Kościuszki w Radomiu - "DWORZEC KOLEJOWY".
    Uchwała Nr 961/2005 Rady Miejskiej w Radomiu z 28.08.2006 r.
    Uchwała Nr 514/2009 Rady Miejskiej w Radomiu z 20.04.2009 r./zmieniająca/
    Uchwała Nr 191/2011 Rady Miejskiej w Radomiu z 26.09.2011 r. /zmieniająca/
45. Miejscowy plan zag. przestrzennego w rejonie ulic: Podwalnej, Walowej, Lekarskiej, Tochtermana, Traugutta, Narutowicza w Radomiu - "NARUTOWICZA".
    Uchwała Nr 97/2007 Rady Miejskiej w Radomiu z 23.04.2007 r.
46. Miejscowy plan zag. przestrzennego w rejonie ulic: Narutowicza, Traugutta, Planty, Ks. Sedlaka w Radomiu. - "PLANTY"
    Uchwała Nr 98/2007 Rady Miejskiej w Radomiu z 23.04.2007 r.
47. Miejscowy plan zag. przestrzennego w rejonie ulic: Traugutta, Mickiewicza, 25-go Czerwca, granicą m.p.z.p. - "Dworzec kolejowy" - "WARYŃSKIEGO"
    Uchwała Nr 109/2007 Rady Miejskiej w Radomiu z 23.04.2007 r.
    Uchwała Nr 192/2011 Rady Miejskiej w Radomiu z 26.09.2011 r.
48. Miejscowy plan zag. przestrzennego w rejonie ulic: Reja, Mireckiego, Wernera, Malczewskiego - "TYBLA"
    Uchwała Nr 106/2007 Rady Miejskiej w Radomiu z 23.04.2007 r.
49. Miejscowy plan zag. przestrzennego w rejonie ulic: Kieleckiej, Skrajnej, Bulwarowej, Pośredniej, Suchej, rz. Mleczną - "WOŚNICKA" - I ETAP
    Uchwała Nr 105/2007 Rady Miejskiej w Radomiu z 23.04.2007 r.
    Uchwała Nr 272/2008 Rady Miejskiej w Radomiu z 28.01.2008 r.
89. "WOŚNICKA" - II ETAP
50. Miejscowy plan zag. przestrzennego w rejonie ulic : Warszatowej, Wierzbickiej, granicą m. Radomia. - "POTOKOWA" - I ETAP
    Uchwała Nr 103/2007 Rady Miejskiej w Radomiu z 23.04.2007 r.
    Uchwała Nr 450/2009 Rady Miejskiej w Radomiu z 23.02.2009 r./uchw. zmieniająca/
67. "POTOKOWA". - II ETAP
51. Miejscowy plan zag. przestrzennego w rejonie ulic : Stalowej, Starokrakowskiej, Połkanowskiej, Wierzbickiej, granicą m. Radomia - "POTKANÓW"
    Uchwała Nr 104/2007 Rady Miejskiej w Radomiu z 23.04.2007 r.
53. Miejscowy plan zag. przestrzennego w rejonie ulic: Perzanowskiej, Mieszka I, granicą działek prywatnych, granicą m.p.z.p. "Rzeka Mleczna", "Krzewień", terenem PKP - "HUTA JÓZEFOWSKA".
    Uchwała Nr 99/2007 Rady Miejskiej w Radomiu z 23.04.2007 r.
54. Miejscowy plan zag. przestrzennego w rejonie ulic: Żółkiewskiego, Mieszka I, Perzanowskiej, terenem PKP. Energetyków - "BRZUSTÓWKA". - I ETAP
    Uchwała Nr 100/2007 Rady Miejskiej w Radomiu z 23.04.2007 r.
    Uchwała Nr 247/2007 Rady Miejskiej w Radomiu z 17.12.2007 r. -
72. "BRZUSTÓWKA". - II ETAP
55. Miejscowy plan zag. przestrzennego w rejonie ulic: Żółkiewskiego, Północnej, Zubrzyckiego, Rodziny Gołębiów -"POŁUDNIE"
    Uchwała Nr 102/2007 Rady Miejskiej w Radomiu z 23.04 .2007 r.
56. Miejscowy plan zag. przestrzennego w rejonie ulic: Stara Wola Gołębiowska, Potkańskiego,Kozienickiej, Północnej, terenem PKP - "STARA WOLA GOŁĘBIOWSKA".
    Uchwała Nr 101/2007 Rady Miejskiej w Radomiu z 23.04.2007 r.
    Uchwała Nr 491/2009 Rady Miejskiej w Radomiu z 30.03.2009 r./uchw. zmieniająca/
57. Miejscowy plan zag. przestrzennego w rejonie ulic: Stara Wola Gołębiowska, terenu PKP, m.p.z.p."Energetyków", Nowa Wola Gołębiowska, Potkańskiego - "ELEKTROCIEPŁOWNIA".
    Uchwała Nr 108/2007 Rady Miejskiej w Radomiu z 23.04.2007 r.
58. Miejscowy plan zag. przestrzennego w rejonie ulic: Kozienickiej, Potkańskiego, Podleśnej, dawnego Potoku Mnich - "RAJEC PODLICHOWNY" I.
    Uchwała Nr 110/2007 Rady Miejskiej w Radomiu z 23.04.2007 r.
59. Miejscowy plan zag. przestrzennego w rejonie ulic: Potkańskiego, granicą m. Radomia, dawnego Potoku Mnich, Podleśną - "RAJEC PODLICHOWNY 2".
    Uchwała Nr 111/2007 Rady Miejskiej w Radomiu z 23.04.2007 r.
60. Miejscowy plan zag. przestrzennego w rejonie ulic: Kozienickiej, dawnego Potoku Mnich, granicą m. Radomia - "RAJEC PODLICHOWNY 3".
    Uchwała Nr 112/2007 Rady Miejskiej w Radomiu z 23.04.2007 r.
64. Miejscowy plan zag. przestrzennego obejmujący teren ograniczony od strony półn.-zach. i półn.wsch. terenami zielonymi i lesnymi, od strony pół.-wsch. ul. Czarnieckiego, od strony pół.-zach. ul.Folwarczną - "KONIOWKA"
    Uchwała Nr 162/2007 Rady Miejskiej w Radomiu z 29.08.2007 r.
66. Miejscowy plan zag. przestrzennego obejmujący teren ograniczony - od strony półn. ul. PÓŁNOCNA, od strony półn.-zach.granicami działek prywatnych i ul. KOŹENICKĄ, od strony południowej ul. ZWOLIŃSKIEGO po granicy obowiązującego m.p.z.p. oraz od strony wsch. i południowej terenami gminy Jedlnia Letniisko i ul. Kędzierskiego - "CMENTARZ".
    Uchwała Nr 229/2007 Rady Miejskiej w Radomiu z 26.11.2007 r.
68. Miejscowy plan zag. przestrzennego obejmujący teren ograniczony ulicami : 11-go LISTOPADA, STRUGA i ZBRÓWSKIEGO - "RADOMIAK"
    Uchwała Nr 416/2008 Rady Miejskiej w Radomiu z 24.11.2008 r.
69. Miejscowy plan zag. przestrzennego - "BERNARDYNI"
    Uchwała Nr 325/96 Rady Miejskiej w Radomiu z 04.07.1996 r.
    Uchwała Nr 418/96 Rady Miejskiej w Radomiu z 20.02.1997 r.
    Uchwała Nr 452/2009 Rady Miejskiej w Radomiu z 23.02.2009 r.
70. Miejscowy plan zagagospodarowania przestrzennego " STARE MIASTO".
    Uchwała Nr 512/2009 Rady Miejskiej w Radomiu z 20.04.2009 r.
71. Miejscowy plan zagagospodarowania przestrzennego " STARY OGRÓD".
    Uchwała Nr 515/2009 Rady Miejskiej w Radomiu z 20.04.2009 r /wyłączająca teren z m.p.z.p."Dolina rz. Mlecznej" pod m.p.z.p. "Stary Ogród"/
    Uchwała Nr 513/2009 Rady Miejskiej w Radomiu z 20.04.2009 r.
73. Miejscowy plan zagagospodarowania przestrzennego "DOLINA KOSÓWKI"
    Uchwała Nr 574/2009 Rady Miejskiej w Radomiu z 29.06.2009 r.
74. Miejscowy plan zagagospodarowania przestrzennego "RADIOSTACJA" na obszarze położonym przy ul. Przytyckiej w Radomiu.
    Uchwała Nr 211/2011 Rady Miejskiej w Radomiu z 28.10.2011 r.
80. Zmiana miejscowego planu zagagospodarowania przestrzennego " KASZTELAŃSKA - ORKANA". /uchwalonego w 2006 r./
    Uchwała Nr 167/2011 Rady Miejskiej w Radomiu z 29.08.2011 r.
81. Zmiana miejscowego planu zagagospodarowania przestrzennego " KASZTELAŃSKA - ORKANA". /uchwalonego w 2001 r./
    Uchwała Nr 166/2011 Rady Miejskiej w Radomiu z 29.08.2011 r.
83. Miejscowy plan zag. przestrzennego obszaru doliny rzeki Mlecznej zw. "PIOTRÓWKA", położonego w rejonie ul. Maratońskiej, ul. Garbarskiej, ul. Malinowej, ul. Odrzańskiej, ul. Okulickiego, płn.-wsch. granicą terenów nie zabudowanych wzdłuż rzeki Mlecznej, ul. Dębową.
    Uchwała Nr 190/2011 Rady Miejskiej w Radomiu z 26.09.2011 r.
84. Zmiana miejscowego planu zagagospodarowania przestrzennego "LEŚNICZÓWKA" w Radomiu, uchwalonego uchw. nr 363/2000 z 21.08.2000 r.
    Uchwała Nr 212/2011 Rady Miejskiej w Radomiu z 28.10.2011 r.
85. Miejscowy plan zag. przestrzennego dla obszaru ograniczonego ulicą KOŹENICKĄ , AL. WOJSKA POLSKIEGO I TORAMI PKP -III ETAP
    Uchwała Nr 610/98 Rady Miejskiej w Radomiu z 04.06.1998 r.
    Uchwała Nr 334/2003 Rady Miejskiej w Radomiu z 29.12.2003 r.
86. Miejscowy plan zag. przestrzennego w rejonie ulic : Wierzbickiej, Gębarzewskiej, terenem PKP, granicą m. Radomia - "POŁUDNIE" - II ETAP
    Uchwała Nr 107/2007 Rady Miejskiej w Radomiu z 23.04.2007 r.
    Uchwała Nr 449/2009 Rady Miejskiej w Radomiu z 23.02.2009 r./uchw. zmieniająca/
88. Miejscowy plan zag. przestrzennego w rejonie ulic: Malczewskiego - Kilińskiego - Niedziałkowskiego - Żeromskiego /zmiany fragm.m.p.z.p. "Witolda -Kilińskiego"/
    Uchwała Nr 486/2004 Rady Miejskiej w Radomiu z 13.09.2004 r.