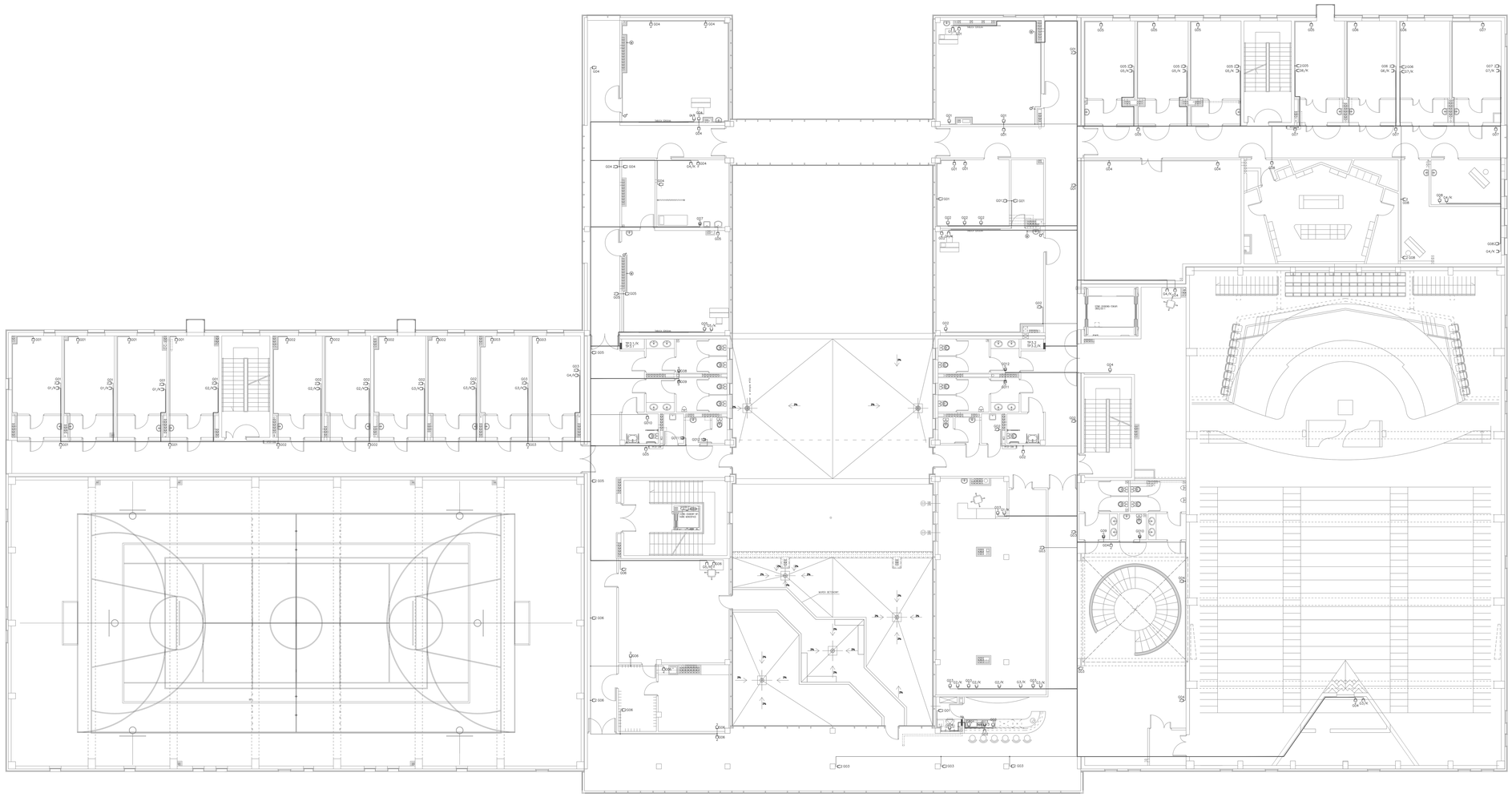

OCHRONA OD POKUSZEŃ
SWOISTYCH WŁAŚCIWOŚCI ZNOSZONA
I POLEGA NA NIEUŻYWANIU
WBEZ ZGODY PROJEKTANTA

ARCHI-RAD 2000
PROJEKTOWANIE • KONSULTACJE • NADZÓR

JEDNOSTKA PROJEKTOWA:
ARCHI-RAD 2000-BIURO PROJEKTÓW
26-600 RADOMSKO, KELLES-KRAUZA 13 lok.U7

OBIEKT:
ZESPÓŁ SZKÓŁ MUZYCZNYCH im. OSKARA KOLBERGA W RADOMSKU PRZY ULICY 25 CZERWCA

INWESTOR: GMINA MIASTA RADOMA
URZĄD MIEJSKI W RADOMIU
UL. JANA KILIŃSKIEGO, RADOM

LOKALIZACJA:
RADOM, ul. 25 CZERWCA
NR EW. 32/21

TYTUŁ RYSUNKU:
Plan instalacji elektrycznej- obwody gniazd wtyczkowych 230V- rzut I piętra

Projektant: **Jan Sowiński**	NR UPRAWNIEŃ: **nadzór**	PODPIS:
SPRAWDZIŁ: **mgr inż. Dariusz Henrik**	NR UPRAWNIEŃ: **MAZ/0101/-/11/97/WKUB**	PODPIS:

BRANŻA: **Elektryczna**	DATA: **12/2007**	
FAZA PROJ.: **Projekt wykonawczy**	SKALA: 1:100	NR RYS.: 36
WERSJA: A		